

Censo previdenciário dos servidores do
Fundo Municipal de Previdência Social
de Nova Mutum



RESUMO DAS ATIVIDADES

A realização do Censo Previdenciário teve como objetivo, o aprimoramento das informações cadastrais dos servidores efetivos e inativos, tais como; *dados pessoais – incluindo coleta de foto, informações dos dependentes, situação funcional, tempo de contribuição, lotação atual, dados do cargo e digitalização de documentos.*

A atualização das informações é importante para o aprimoramento da Gestão Previdenciária, possibilitando estudos relativos ao equilíbrio financeiro e atuarial da instituição.

Durante a execução, as informações foram coletadas diretamente em um sistema online, de fácil acesso e funcional em qualquer plataforma que acesse a internet. As informações coletadas são atualizadas imediatamente na base de dados do Fundo Previdenciário.

Além da plataforma online disponibilizada aos servidores para recadastramento, também foi fornecido espaço físico no próprio espaço do MUTUMPREV, contando sempre com recenseadores para auxiliar e completar o recadastramento dos servidores.

Por fim, além das possibilidades do recadastramento acima citadas, foram enviadas recenseadores as secretarias de educação e saúde para que os servidores lotados em suas respectivas instituições, pudessem contar com a facilidade de completarem seu recadastramento diretamente de seu posto de trabalho.

O início do Censo Previdenciário junto ao MUTUMPREV iniciou-se no dia 04/04/2022 com término no dia 06/05/2022. Ao todo foram recadastrados 1.199 servidores efetivos, aposentados e pensionistas, representando 81,68% da massa de servidores vinculados ao Fundo Previdenciário.

RELATÓRIO ESTATÍSTICO

1.0 – Servidores efetivos, inativos e pensionistas

Servidores	Número Esperado	Recadastrados	% Alcançado
Ativos	1386	1120	80,81%
Inativos	75	72	96,00%
Pensionistas	7	7	100,00%
TOTAL	1468	1199	81,68

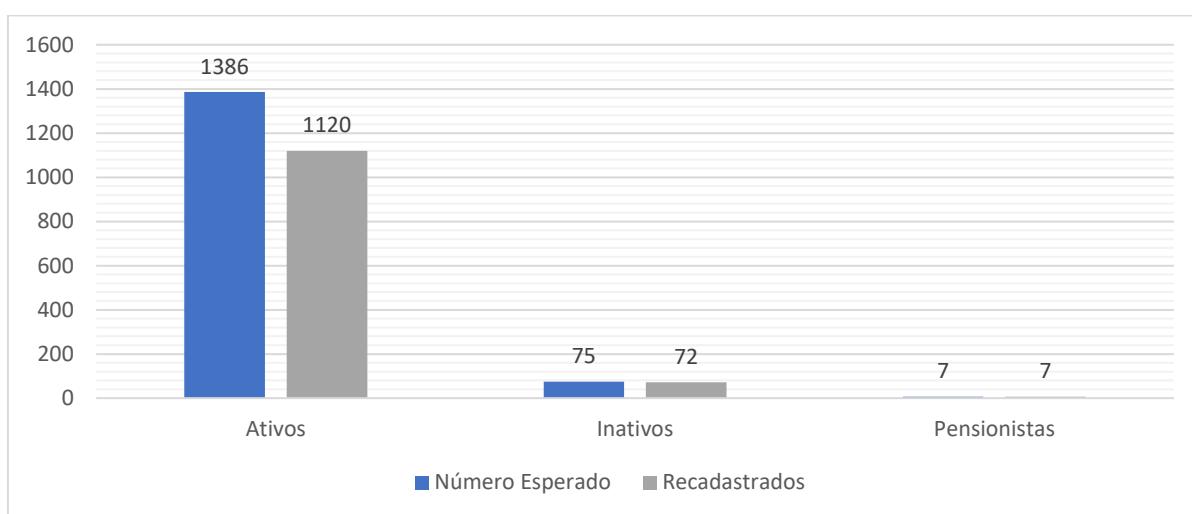

2.0 – Distribuição por sexo, entre ativos, inativos e pensionistas

Servidores	Feminino		Masculino		
	Quantidade	Porcentagem	Quantidade	Porcentagem	Quantidade
Ativos	853	68,70%	267	31,30%	1120
Inativos	59	77,97%	13	22,03%	72
Pensionistas	5	60,00%	2	40,00%	7
TOTAL	917	68,89	282	31,11	1199

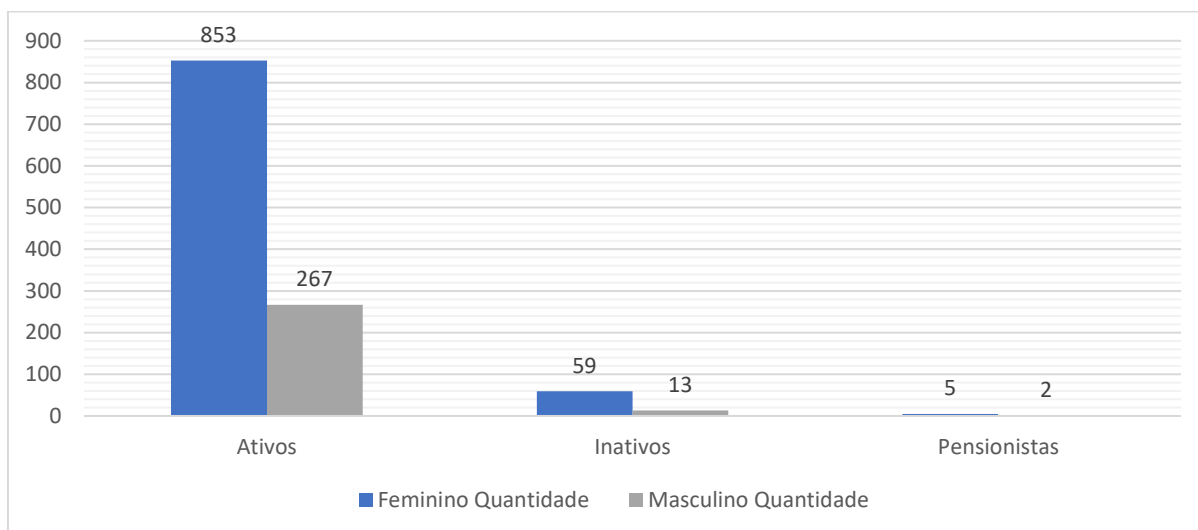

3.0 – Distribuição por sexo, órgão de lotação

Órgão	Quantidade	Feminino	Masculino
PREFEITURA MUNICIPAL DE NOVA MUTUM	1111	855	256
MUTUMPREV - FUNDO MUNICIPAL DE PREVIDENCIA SOCIAL	55	47	8
SAAE SERVIÇO AUTÔNOMO DE ÁGUA E ESGOTO	20	4	16
CÂMARA MUNICIPAL DE NOVA MUTUM	13	11	2
TOTAL	1199	917	282

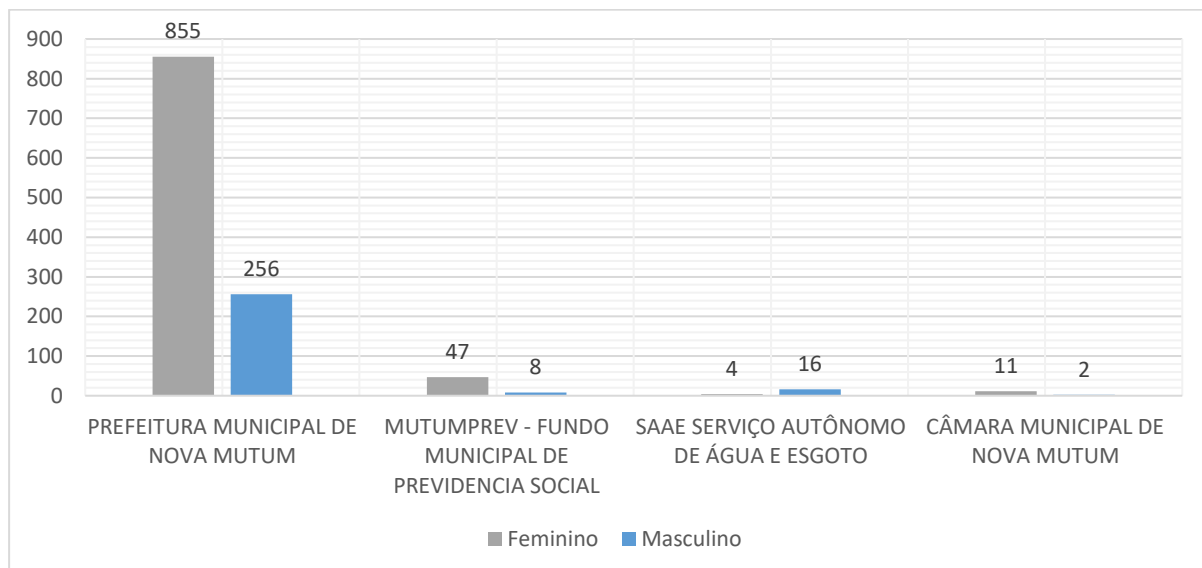

4.0 – Distribuição por sexo, secretaria de lotação

- Demonstração das 10 maiores secretarias

Secretaria	Quantidade	Feminino	Masculino
228 - FUNDEB 70% - EDUCAÇÃO FUNDAMENTAL	192	168	24
232 - FUNDEB 30% - EDUCAÇÃO INFANTIL	157	141	16
231 - FUNDEB 70% - EDUCAÇÃO INFANTIL	131	130	1
230 - FUNDEB 30% - ENSINO FUNDAMENTAL	71	38	33
256 - SAÚDE - PROG. ACS - AG. COMUNITARIA DE SAÚDE	63	58	5
306 - SEC. MUN. - INFRAESTRUTURA E OBRAS	62	8	54
386 - EDUCAÇÃO INFANTIL 70% - PRE ESCOLA - EFETIVO	56	55	1
MUTUMPREV- APOSENTADORIA	50	44	6
241 - SAÚDE - MANUT. DO PSF - PROG. SAÚDE DA FAMÍLIA	41	37	4
SAAE SERV AUT DE ÁGUA E ESGOTO	29	6	23

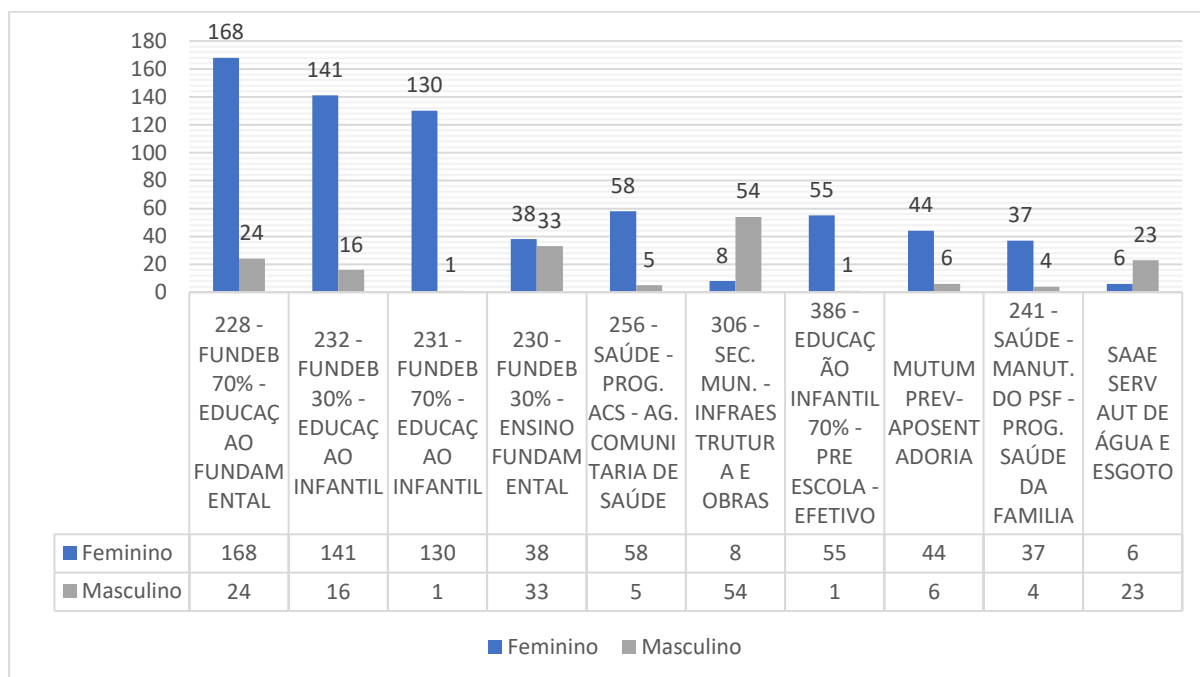

5.0 – Distribuição por sexo e média da remuneração no cargo

Intervalo	Quantidade	Feminino	Feminino	Masculino	Masculino
	Total	Quantidade	Remun. Média	Quantidade	Remun. Média
Menor de 18	3	0	R\$ -	3	R\$ 2.347,54
18 a 25	23	19	R\$ 1.933,99	4	R\$ 1.924,03
26 a 32	160	123	R\$ 2.943,23	37	R\$ 3.024,71
33 a 39	305	228	R\$ 3.165,22	77	R\$ 3.124,24
40 a 47	301	239	R\$ 4.153,33	62	R\$ 3.347,24
48 a 54	207	165	R\$ 3.647,38	42	R\$ 3.664,46
55 a 61	132	105	R\$ 3.423,80	27	R\$ 3.644,79
Acima de 62	68	38	R\$ 2.492,45	30	R\$ 3.333,68
MÉDIA	1199	917	R\$ 3.108,48	279	R\$ 3.151,88

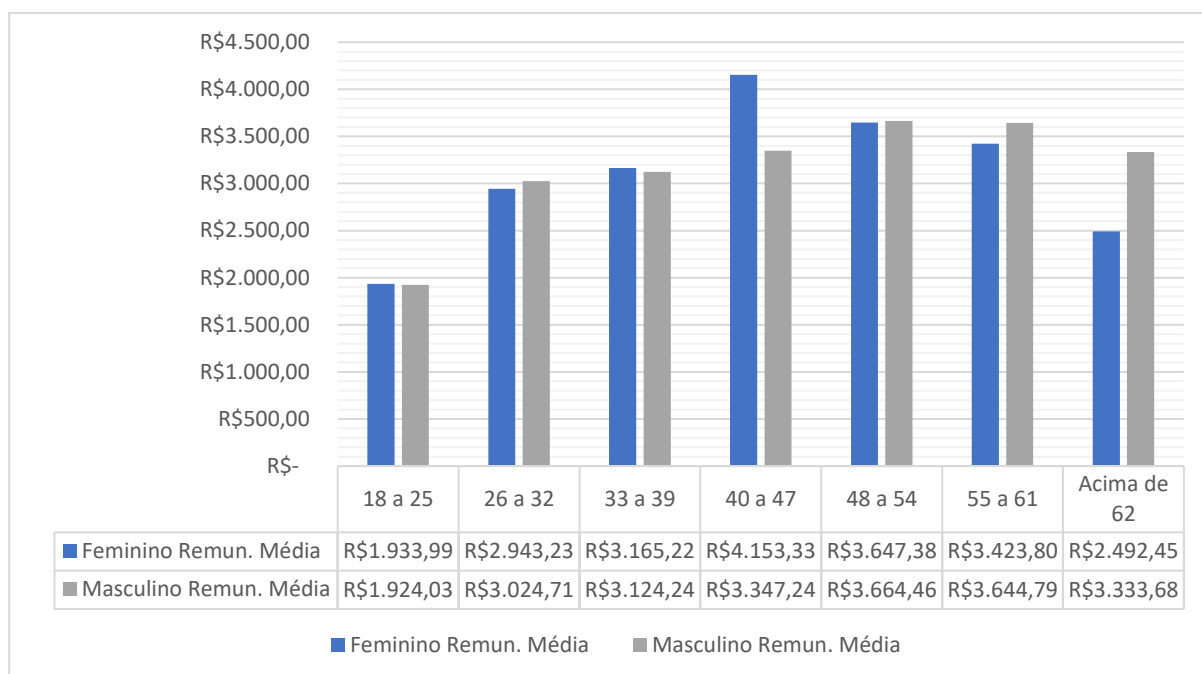

6.0 – Distribuição por sexo, e faixas de tempo de contribuição

Intervalo	Quantidade	Feminino	Masculino
0 a 5	280	210	70
6 a 10	401	321	80
11 a 15	191	160	31
16 a 20	136	100	36
21 a 25	100	66	34
26 a 30	43	29	14
Acima de 31	48	36	12
TOTAL	1199	922	277

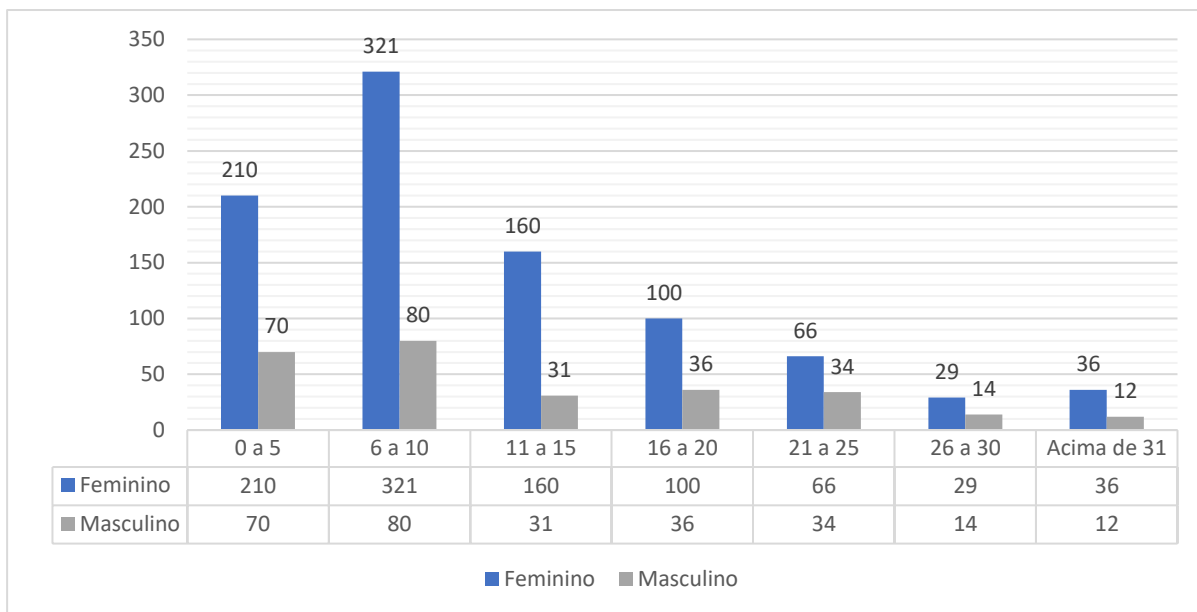

7.0 – Distribuição dos dependentes por faixa etária e sexo

Idade	Quantidade	Feminino	Masculino
0 a 7	314	143	171
8 a 15	419	198	221
16 a 23	227	116	111
Acima de 24	586	152	434
TOTAL	1546	609	937

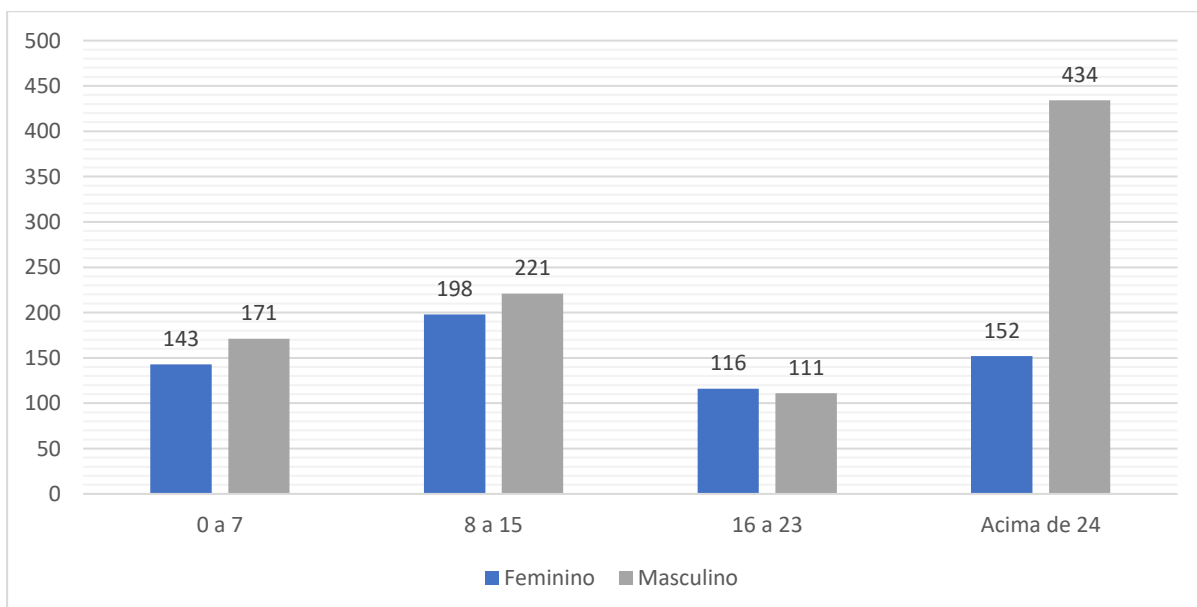

8.0 – Distribuição por sexo e grau de escolaridade

Escolaridade	Quantidade	Feminino	Masculino
Fundamental Incompleto	19	7	12
Fundamental Completo	40	19	21
Ensino médio Incompleto	19	9	10
Ensino médio Completo	417	320	97
Superior Incompleto	69	45	24
Superior Completo	328	253	75
Pós-Graduação/Especialização Incompleto	15	10	5
Pós-Graduação/Especialização Completo	253	224	29
TOTAL	1160	663	244

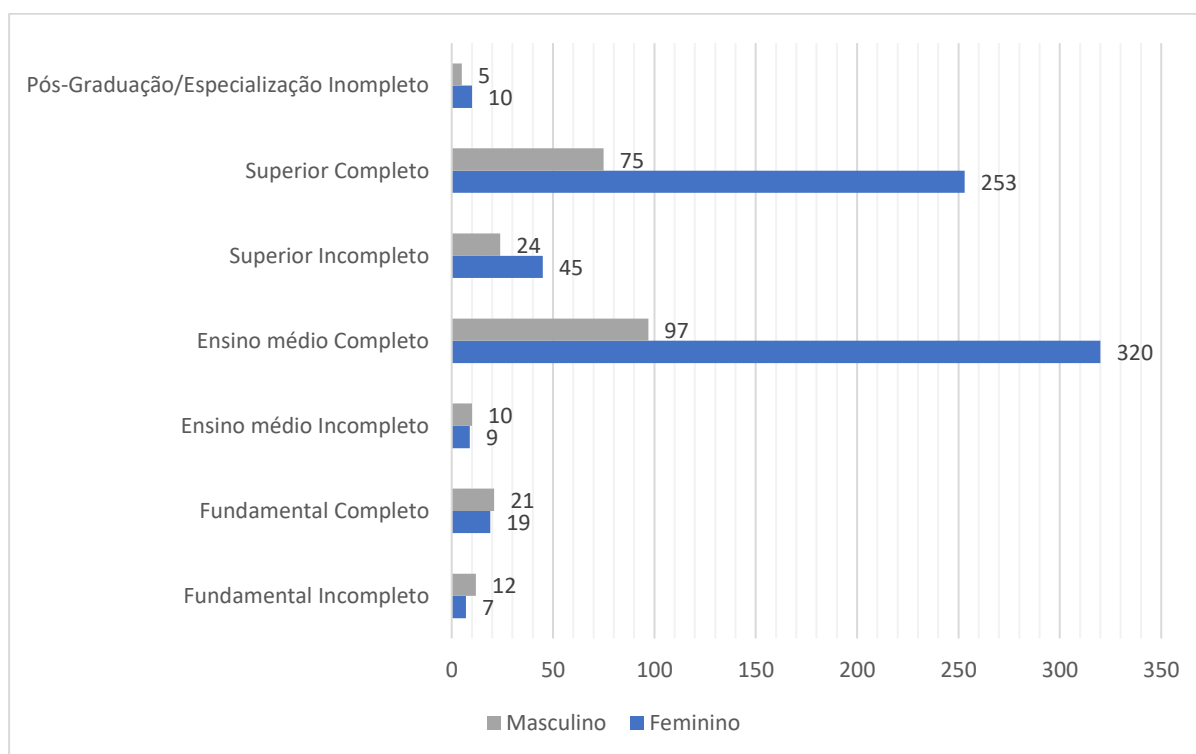

9.0 – Distribuição por sexo e estado civil

Estado Civil	Quantidade	Feminino	Masculino
Casado	546	412	134
Solteiro	359	277	82
União Estável	148	106	42
Divorciado	101	83	18
Viúvo	25	24	1
Outro	15	13	2
total	1194	915	279

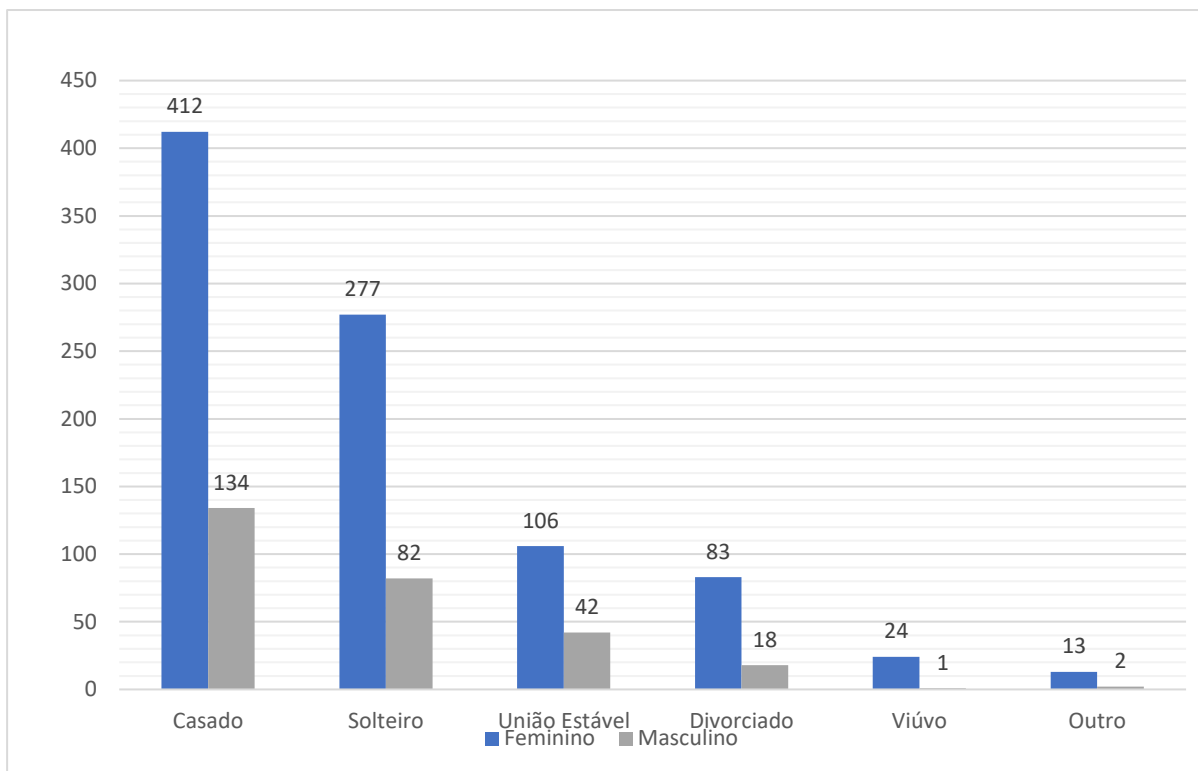

10.0 – Distribuição por sexo e etnia identificado

Etnia	Quantidade	Feminino	Masculino
Pardo	601	459	142
Branco	486	379	107
Negro	60	45	15
Mulato	15	11	4
Cafuzo	2	1	1
Indígena	1	1	0
TOTAL	1165	896	269

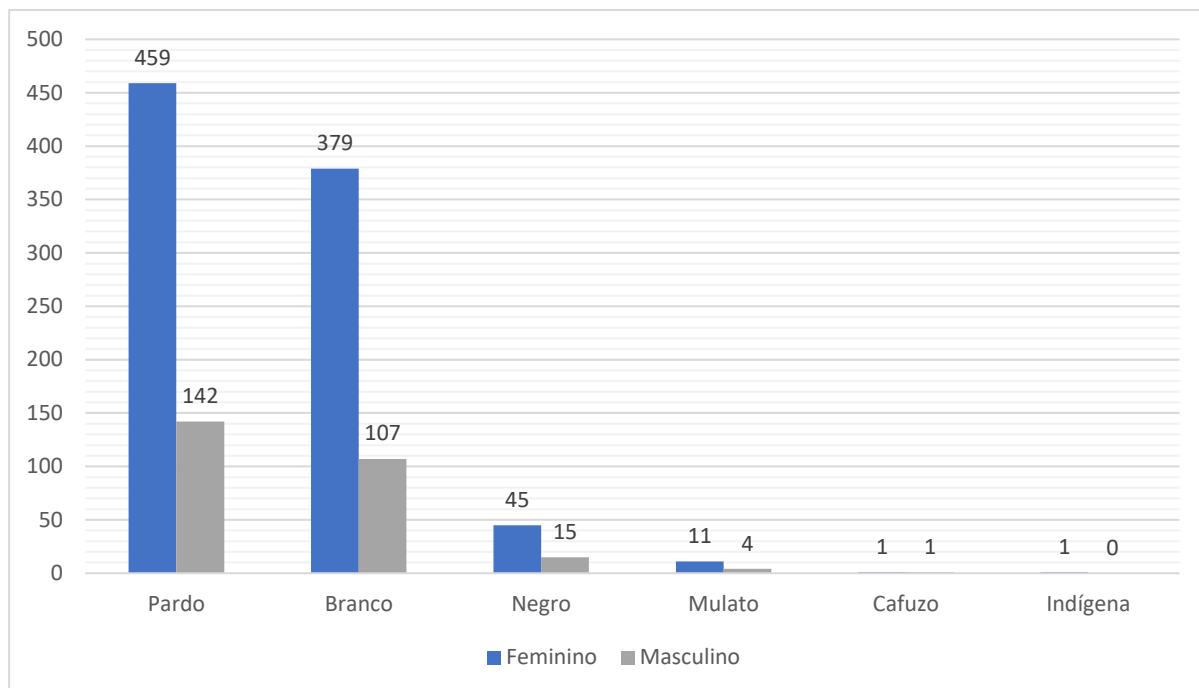

11.0 – Distribuição por local/bairro onde reside, incluindo média por idade

Bairro	Quantidade	Média de Idade
Centro	109	45
BELA VISTA	47	42
BEIJA FLOR	43	41
FLOR DO CERRADO	38	41
ZONA RURAL	38	46
CIDADE NOVA	33	39
JARDIM EUROPA	32	39
RESIDENCIAL DAS PALMEIRAS	31	44
ALTO DA COLINA	30	49
PARQUE DO SOL	25	45
JARDIM DAS ORQUIDEAS	22	42
JARDIM AGATA	20	38
ARARA AZUL	18	43
JARDIM II	18	45
RESIDENCIAL BURITIS	18	46

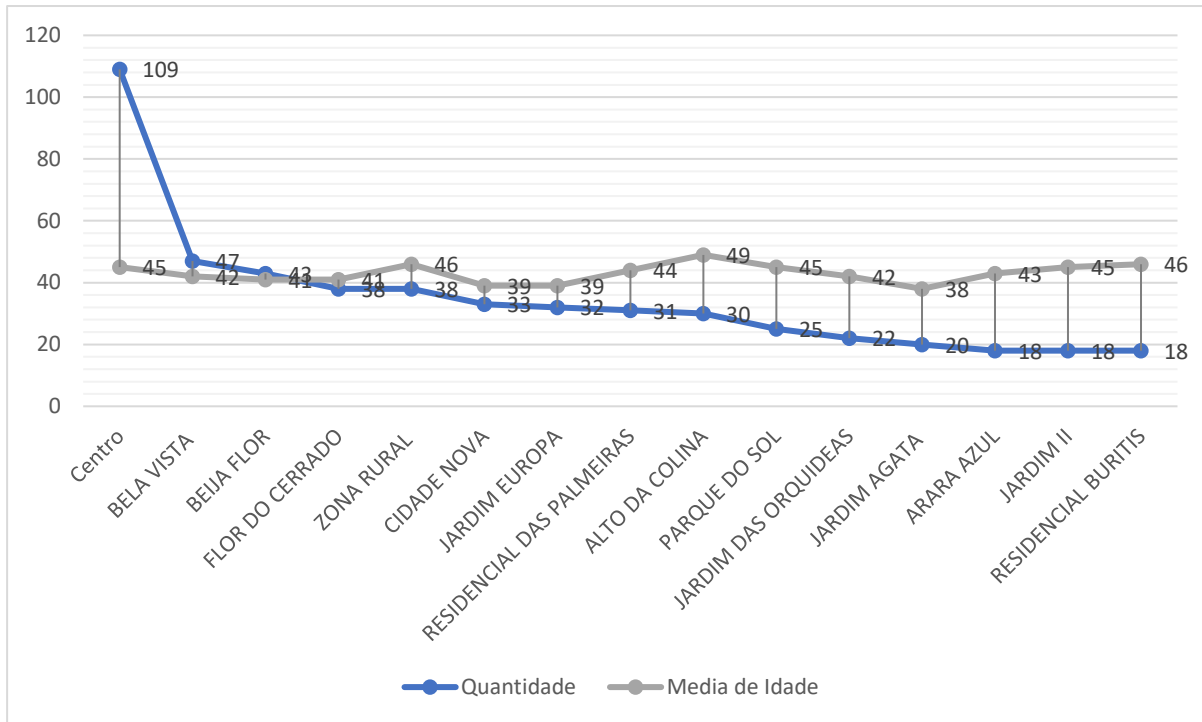

ENTREGAS REALIZADAS

Com o fim do processo do Censo Previdenciário do ano de 2022, foram entregues os seguintes produtos/serviços;

- ✓ Relatório da execução do Censo Previdenciário;
- ✓ Banco de dados atualizado dos servidores ativos, inativos e pensionistas;
- ✓ Banco de dados atualizado com os documentos digitalizados dos servidores;
- ✓ Banco de dados com a foto atualizada dos servidores ativos, inativos e pensionistas;

Completando mais este ciclo de serviços junto ao MUTUMPREV, nos colocamos à disposição para os esclarecimentos que por ventura se façam necessários, não medindo esforços na realização destes esclarecimentos e suporte que vier a ser direcionado.

Com a certeza de ter realizado um serviço atendendo às expectativas e exigências de resultado do MUTUMPREV, agradecemos mais esta oportunidade de parceria.

Cuiabá, 10 de maio de 2022.

Performance Assessoria Pública
Paulo Henrique Da Costa Ferreira
Diretor

DevUp Tecnologia
Thiago Araújo
Arquiteto de Software