



FUNDO MUNICIPAL DE PREVIDÊNCIA SOCIAL DOS SERVIDORES DE NOVA MUTUM
ESTADO DE MATO GROSSO
CNPJ: 23.482.454/0001-41

RELATÓRIO DE GOVERNANÇA

2021

Av. Dos Beija-Flores, 1977
Jd. Aeroporto - Nova Mutum -MT



www.mutumprev.com.br
Face: mutumprev
Instagram: @mutumprevnm
Whatsapp: 65 992483525
Fixo: 65 33085400 (5468/5000)



Sumário

1. Apresentação	04
2. Mutumprev	05
3. Administração	06
3.1. Diretoria Executiva	
3.2. Coordenação Previdenciária	
3.3. Equipe Técnica	
3.4. Conselho Curador	
3.5. Conselho Fiscal	
3.6. Comitê de Investimentos	
3.7. Controle Interno	
4. RPPS - Regime Próprio de Previdência Social	09
4.1. Atendimentos e transparência	
4.2. Recadastramento	
4.3. Carteira do aposentado	
4.4. Perícia médica	
4.5. Comprev-Sistema de compensação previdenciária entre regimes de previdência	
5. Ações 2021	12
5.1. Inauguração Sede	
5.2. Prestação de conta online	
5.3. Manutenção Certificado Pro-gestão	
5.4. Redes Sociais	
5.5. Campanhas Mensais saúde do servidor	
5.6. Manutenção do site Mutumprev	
5.7. Novas certificações CGRPPS	
5.8. Consignado Aposentados e Pensionistas	
5.9. Eleições novos Conselheiros online	
5.10. Indicador de Situação Previdenciária	
6. Financeiro	16
6.1. Contratos	
6.2. Aditivos realizados	
6.3. Receita em 2021	
6.4. Despesa em 2021	
7. Investimentos	22
8. Evolução Atuarial	23
8.1. Parecer Atuarial	
9. Conclusão	28
10. Demonstrativos	29



1. Apresentação

O presente relatório de governança corporativo tem por objetivo prestar informações com base nos Relatórios Gerenciais do ano de 2021, fornecidos por todos envolvidos na gestão do Fundo Municipal de Previdência dos Servidores de Nova Mutum - Mutumprev, sendo pela equipe de servidores do RPPS e por empresas terceirizadas prestadoras de serviço.

A disponibilização dessas informações permite aos segurados, beneficiários e ao público em geral, acompanhar as principais atividades do Fundo Municipal de Previdência Social dos Servidores de Nova Mutum - Mutumprev - MT, Autarquia em regime próprio, com personalidade jurídica de direito público e autonomia administrativa, financeira e patrimonial, instituída pela Lei Municipal nº 1.897 de 29 de setembro de 2015 e suas alterações, como gestor único do Regime Próprio de Previdência Social dos Servidores de Nova Mutum- Mato Grosso.

O Fundo Municipal de Previdência Social dos Servidores de Nova Mutum- Mutumprev, foi instituído pela Lei Municipal nº 1.897, de 29 de setembro de 2015 e demais alterações. Visa, por lei, aos segurados e seus dependentes, prestações de natureza previdenciária, em caso de benefícios permanentes, tais como aposentadorias e pensões por morte.



2. Mutumprev

O Mutumprev, desde sua criação no ano de 2015, permaneceu nas dependências da Prefeitura Municipal de Nova Mutum, o que facilitava o acesso e atendimento aos seus segurados, uma vez que os setores de recursos humanos, medicina do trabalho e periciais médicas estavam próximos.

Com passar dos anos, os atendimentos e a demanda foi tomando uma forma em que houvesse a necessidade de construção de uma sede própria. Tanto para um melhor atendimento aos segurados, bem como o armazenamento dos seus documentos. Desta forma, deu-se início ao processo licitatório para o projeto e contratação de empresa para construção da sede.

Em dezembro de 2021 foi realizado a inauguração da sede e desde então os atendimentos passaram a ser realizados no endereço da Av. Dos Beija-Flores, 1977, Jd. Aeroporto, neste município.

Durante o segundo semestre de 2021, os atendimentos de perícias médicas ocorreram apenas para análise de aposentadorias por invalidez, uma vez que desde a reforma da previdência social, em 2019, a responsabilidade de manutenção dos benefícios previdenciários limitou-se as concessões permanentes. Sendo assim, somente benefícios de aposentadoria e pensão por morte são atendidas pelo RPPS.

Um ano que ainda sofreu com as sequelas do Covid-19, o Mutumprev reforçou a atenção para as despesas do fundo, e mesmo diante um delicado quadro de instabilidade, manteve expressiva economia financeira em sua taxa administrativa, que utilizou em 2021 apenas 1,15% por cento de um limite de 2% por cento).

O Mutumprev permaneceu com sua composição em 2021, sendo os cargos de Diretoria Executiva, Coordenação Previdenciária e Assessora Técnica Administrativa. Sendo este último com dedicação exclusiva em suas dependências.

Ainda que seja uma equipe pequena, pode-se destacar sua dedicação, responsabilidade e compromisso com o Fundo de Previdência.

Diante as restrições que a pandemia impôs, os servidores participaram de capacitações nas áreas de previdência, jurídica, investimento, atendimento e qualquer outra necessária para execução de atividades do Mutumprev por meio de *lives* e/ou reuniões por ferramentas digitais..

O Mutumprev tem como principal característica em sua missão, visão e valores as seguintes premissas:



Missão

Tornar oportuno aos segurados do Mutumprev uma previdência consistente, garantindo através da melhor aplicação de recursos administrativos, financeiros e materiais, comprometendo-se com a valorização e bem estar dos seus ativos, inativos, pensionistas e seus dependentes.

Visão

Ser reconhecido pela excelência no atendimento, análise e concessão de benefícios previdenciários, sendo a referência nacional em Regime Próprio de Previdência Social – RPPS.

Valores

O Mutumprev tem como principais valores, a ética, probidade, transparência, inovação, profissionalismo, comprometimento, celeridade, efetividade e respeito.

3. Administração

O Mutumprev é uma Autarquia que possui autonomia administrativa, e desde 2019 não mais pertence a pasta da Secretaria de Administração de Nova Mutum. Seu organograma, após algumas mudanças durante o ano, finalizou 2021 conforme demonstrado abaixo (Demonstrativo I):

3.1. Diretoria Executiva

Nomeada em cargo de confiança pelo atual Prefeito Municipal, a senhora Terezinha Aparecida Leite Arissava ocupa o cargo de Diretora Executiva, como voluntaria, desde a criação do RPPS. Tem como principal compromisso a realização de uma gestão transparente, ética e profissional.

Servidora efetiva desde 1999 é formada em Administração e contabilidade e ocupante do cargo de Secretária de Finanças junto a Prefeitura.

Possui ainda a certificação de gestora em recursos previdenciários/investimentos - CGRPPS, pela Apimec - Associação dos Analistas e Profissionais de Investimentos do Mercado e Capitais.

3.2. Coordenação Previdenciária



O cargo de confiança permanece ocupado pela senhora Rosemeire Silva, a qual foi nomeada em 2018 e com a troca de gestão teve sua nomeação renovada por meio da Portaria n° 001/2021.

Devido a equipe reduzida, as funções exercidas pela coordenação são as mesmas exercidas pela equipe técnica, desde atendimento até procedimentos mais complexos.

Bacharel em direito, atua na área de regime próprio de previdência desde o ano de 2013. Pós-graduada em Gestão de previdência RGPS e RPPS pela faculdade Unileya, certificada como gestora em recursos previdenciários/investimentos - CGRPPS, pela Apimec - Associação dos Analistas e Profissionais de Investimentos do Mercado e Capitais e Certificada como Auditora Interna de Qualidade pelo ISO/9001 em serviços previdenciários RPPS.

3.3. Equipe técnica

O Mutumprev possui desde 2018 uma servidora efetiva com dedicação exclusiva. A senhora Heliatrícia Menezes, concursada desde de 2016 no cargo de agente administrativo II a qual possui a função de assessora administrativa realizando atendimentos e a organização contábil do RPPS. Formada em contábeis, pós graduada em Contabilidade Pública pela faculdade Uniter e também certificada como gestora em recursos previdenciários/investimentos - CGRPPS, pela Apimec - Associação dos Analistas e Profissionais de Investimentos do Mercado e Capitais.

3.4. Conselho Curador

O Conselho Curador é composto por dez membros representantes entre os Poderes Executivo e Legislativo e Servidores. Somente os representantes dos servidores passam por processo eletivo, os demais são indicados pelos chefes dos Poderes Executivo e Legislativo.

Em 2021 deu-se início ao processo e procedimento para realização de eleição junto aos segurados do Mutumprev, para nova formação dos membros do Conselho Curador e Conselho Fiscal. Sua conclusão foi em dezembro de 2021, com isso, a nomeação dos novos membros passou a valer no início desse ano(2022). Desta forma, a composição permaneceu a mesma até o fim de 2021.

- Edna Bonetti
- Rosilene G. S. e Paula
- Diob Hudosn da S. Lima
- Sirlene Faila
- Ivan A. Domingos



- Izabel C. D. R. Quadros
- Marli Y. Takagui
- Marcia A. Vieira
- Jerusa Vidrik

Entre suas principais características, o Conselho Curador, por meio de sua presidente, assina e autoriza juntamente com a Diretoria Executiva, os pagamentos previdenciários, bem como contratações de quadro funcional, alteração de leis e análise de recursos administrativos.

Parte dos membros possuem capacitação e certificação em previdenciários/investimentos CGRPPS, pela Apimec - Associação dos Analistas e Profissionais de Investimentos do Mercado e Capitais. (Demonstrativo II)

3.5. Conselho Fiscal

Com o objetivo de fiscalizar, zelar e acompanhar as contas, avaliação atuarial, livros e documentos do Mutumprev, o Conselho Fiscal é composto por cinco membros, com as funções de presidente, vice-presidente, secretária e suplentes. Todos foram eleitos por meio de processo de votação. Parte dos conselheiros possuem capacitação e certificação junto a Apimec - Associação dos Analistas e Profissionais de Investimentos do Mercado e Capitais.

Em 2021 deu-se início ao processo e procedimento para realização de eleição junto aos segurados do Mutumprev, para nova formação dos membros do Conselho Curador e Conselho Fiscal. Sua conclusão foi em dezembro de 2021, com isso, a nomeação dos novos membros passou a valer no início desse ano(2022). Desta forma, a composição permaneceu a mesma até o fim de 2021. (Demonstrativo III)

- Camila Raasch
- Antonio E. V. Santana
- Plinio Macedo
- Jussara A. Crinxenowisch

3.6. Comitê de Investimentos

O Comitê de Investimentos é o principal responsável pelo acompanhamento e análise para investimentos dos valores arrecadados pelo Mutumprev.

Mensalmente o Comitê reuni-se juntamente com o economista da empresa Mais Valia, para analisar o mercado econômico mundial, verificar a saúde econômica e definir os fundos a receberem as aplicações, sempre respeitando a Política Anual de Investimentos - PAI.



Não podendo excluir-se da capacitação e certificação, os membros, em sua grande parte, também possui a certificação da Apimec - Associação dos Analistas e Profissionais de Investimentos do Mercado e Capitais - CGRPPS. (Demonstrativo IV)

Durante o ano de 2021 foi necessário a realização de substituição de alguns membros do Comitê, e após indicação do Poder Executivo, foi publicado a Portaria nº 081/2021 informando os novos componentes do Conselho.

Sua composição possui cinco membros, sendo todos por indicação pelo chefe do Poder Executivo, e o presidente e secretário, escolhido entre os membros. (Demonstrativo IV)

Desta forma são eles:

- Sergio V. A. Rodrigues
- Guilherme D. Soares
- Jéssica H.C. da S. Borges
- Vanderlei S. Girardi
- Rogério C. da Silva

3.7. Controle Interno

O Mutumprev é fiscalizado e acompanhado pela controladoria do Ente Federativo, uma vez que não possui setor de controladoria própria.

O Controlador Interno da Prefeitura, dentro das suas atribuições realiza a fiscalização, acompanhamento e emissão de relatório em concessão de benefícios previdenciários e ainda e relatório semestral das contas do RPPS.(Demonstrativo V)

4. Rpps - Regime Próprio de Previdência Social

O Fundo Municipal de Previdência Social dos Servidores de Nova Mutum - Mutumprev, administra e mantém o pagamento de benefícios previdenciários de aposentadorias e pensões por morte e contava no ano de 2021, com aproximadamente 1.400 segurados entre Prefeitura, Câmara Municipal e Saae.

Órgão	População Coberta	Feminino	Masculino	Total
Câmara Municipal	Servidores	08	02	10
Prefeitura Municipal	Servidores	988	359	1347
Saae - S. A. de A. e Esgoto	Servidores	04	16	20
Mutumprev	Aposentados	53	8	61
Mutumprev	Pensionistas	10	07	17

Durante o ano de 2021 foram concedidos os seguintes benefícios:

Aposentadoria/2021		Pensão/2021
Idade	07	02
Contribuição	07	
Invalidez	06	

4.1. Atendimentos e transparência

O Mutumprev disponibilizou em 2021 seu atendimento em horário comercial de segunda a sexta-feira das 07:00 as 11:00 e das 13:00 as 17:00.

Em dias específicos e conforme disponibilidade os atendimentos para análise de processo de aposentadoria por invalidez foram concluídos por meio de contratos de prestações de serviço. Os atendimentos ocorreram também pelo telefone 65 3308-5400, ramal 5468/6058, via whatsapp 65 99248-3525 ainda pelos endereços de e-mails; mutumprev@novamutum.mt.gov.br e mutumprev@gmail.com.

Todos os atos e processos do Mutumprev foram alimentados diretamente no portal transparência, por meio de acesso ao site e ainda no sistema previdenciário <https://mutumprev.sigprev.com.br/Acesso>.

Ainda diante o reflexo da pandemia, os atendimentos e trabalhos foram realizados tanto por meios eletrônicos, bem como atendimentos presenciais preservando o cuidados necessários com uso de máscaras, gel 70% e distanciamento, evitando aglomerações e contatos.

4.2. Recastamento

Os aposentados e pensionistas do Mutumprev realizam anualmente no mês de aniversário o recadastramento/prova de vida. O procedimento visa comprovar a declaração de vida do segurados aposentados e pensionistas do Fundo de Previdência. Com esse procedimento, o RPPS consegue

realizar o monitoramento e manutenção dos benefícios previdenciário permanentes, o que impacta diretamente na folha de pagamento.

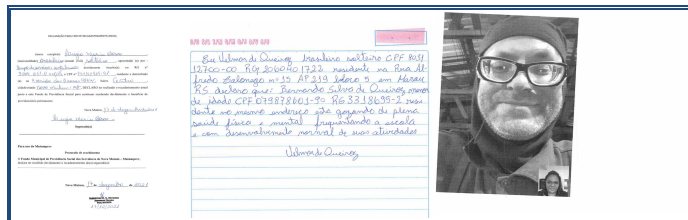

4.3. Carteira do Aposentado

Todo segurado aposentado recebe após os trâmites legais da concessão do seu benefício, a Carteira do Aposentado.

A carteira possui todas as informações necessárias para identificação do benefício e seu beneficiário. Com isso, o segurado pode usufruir de diversos benefícios proposta por empresas e pelo próprio governo.

No ano de 2021 foram emitidas um total de 20 carteiras, sendo 07 por tempo de contribuição e 07 por aposentadoria por idade e 06 por aposentadoria por invalidez. (Demonstrativo VI)

4.4. Perícia médica

O Mutumprev diante a reforma previdenciária realizou em 2021 somente perícia médica para análise de processos de aposentadoria por invalidez. Desta forma o Credenciamento dos peritos passou a não ser necessário, uma vez que as solicitações de indicações para análise pericial não tinha data e período certo e sim , conforme demanda. Com isso os contratos e pagamentos passou a ser por prestação de serviço e pagamento por atendimento. A solicitação vem diretamente do setor de recursos humanos do respectivo Ente e então por meio de comunicado a equipe do Mutumprev informa o servidor com todos dados e instruções necessárias para o dia do atendimento.

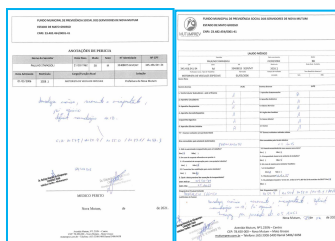

4.5. Comprev - Sistema de compensação previdenciária entre regimes de previdência

Durante o ano de 2021, o Fundo de previdência do servidor de Nova Mutum, deu seguimento aos processos de compensações previdenciárias, porém, devido as alterações e novas regras de sistema e procedimento entre análises e concessões, não foi realizado nenhum pagamento, nem tão pouco, recebimento de compensação entre os regimes de previdência social.

Ainda que não tenha ocorrido os valores de compensação, o Mutumprev mantém conta específica para recebimento, bem como os termos de acordo atualizados.

Vale ressaltar que os valores recebidos são direcionados para análise do Comitê de Investimentos e aplicados em fundos de investimentos.



G3340509474564731
05/01/2022 09:53:19

GOVERNO

Cliente - Conta atual

Agência 3228-X
Conta corrente 53679-2FUNDO M P S S NOVA
Período do extrato Mês atual

Lançamentos

Dt. balancete	Dt. movimento	Ag. origem	Lote	Histórico	Documento	Valor R\$	Saldo
28/09/2020		0000	00000	000	Saldo Anterior		13,330 C

Saldo 13,330
Juros * 0,00
Data de Debito de Juros 31/01/2022
IOF * 0,00
Data de Debito de IOF 01/02/2022

OBSERVAÇÕES:

Transação efetuada com sucesso por: JB344250 TEREZINHA ARISSAVA.
Serviço de Atendimento ao Consumidor - SAC 0800 729 0722 Ouvidoria BB 0800 729 5678
Para deficientes auditivos 0800 729 0088

5. Ações 2021

5.1. Inauguração Sede - Durante o ano de 2021, o Mutumprev conclui o projeto de construção da sua sede e realizou sua inauguração em dezembro do mesmo ano.

A solenidade contou com a presença da imprensa local, bem como entidades oficiais para o ato de descerramento de placa e ainda diversos convidados.



5.2. Prestação de conta online - Em 2021, o Mutumprev publicou por meio de mídias sociais e portal transparência, sua Prestação de Contas referente ao ano de 2020. A não apresentação por meio de palestra ou assembleia foi necessário para que evitasse aglomerações e com isso minimizar o risco de contaminação do Covid-1.

5.3. Manutenção Certificado Pro-gestão - Em meio a tantas mudanças e inovações, o Mutumprev em busca de qualidade de serviço ao seu segurado, deu início em 2018, aos trabalhos para adesão ao programa de Certificação do Pró-Gestão instituído pela Portaria 185/2015 do MPS - Ministério da Previdência Social. Com dedicação e perseverança a equipe do Mutumprev obteve e mantém até o momento o Certificado de Qualidade - Nivel I. (Demonstrativo VII)

5.4. Redes Sociais - Para facilitar a comunicação e ampliar as informações e contato com os servidores efetivos, foi criado em 2020 mais uma canal de interação. A pagina do RPPS no *Facebook* e no *Instagram*. Com o objetivo de aproximar o Fundo e seus segurados os canais mantiveram-se ativos com informações, comunicados, campanhas, entre outros. Em 2021, teve um aumento significativo de seguidores entre os canais de mídias. Contando com mais de 380 seguidores entre eles, a equipe continua trabalhando para alcançar mais servidores e assim manter informado quanto suas necessidades.



5.5. Campanhas Mensais saúde do servidor - O Mutumprev realizou mensalmente o projeto de campanhas mensais com o objetivo de orientar e informar os servidores. Com a realização de publicações de matérias em relação ao mês de campanha e personalização da página do site e redes sociais.



15 de setembro de 2021 em **CAMPANHAS, NOTÍCIAS**

Campanha Setembro Amarelo

Setembro Amarelo, começou nos EUA, quando o jovem Mike Emme, de 17 anos, cometeu suicídio, em 1994. Mike era um rapaz muito habilidoso e restaurou um automóvel Mustang 68, pintando-o de **amarelo**. Em consequência dessa triste história, foi escolhido como símbolo da luta contra o suicídio, o laço **amarelo**.

O principal objetivo da campanha **Setembro Amarelo** é a conscientização sobre a prevenção do suicídio, buscando alertar a população a respeito da realidade da prática no Brasil e no mundo.

Procure ajuda. Converse e não tenha medo ou vergonha.

Cuidar da saúde mental é muito importante!

Fonte: <https://www.setembroamarelo.com/>

5.6. Manutenção do site Mutumprev - O Mutumprev mantém sempre atualizado o site do RPPS. O site conta diversas ferramentas para informar o segurado sobre notícias, eventos, comunicados, entre outros. E, ainda, conta com auto atendimento para emissão de Holerite, pesquisa de satisfação, emissão de cédula de rendimento para imposto de renda e ainda carta de serviços do Mutumprev.

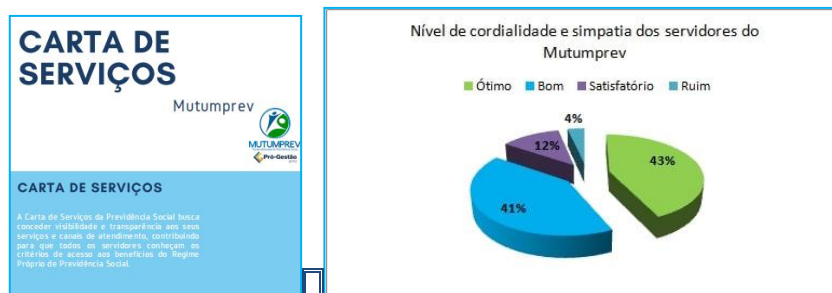

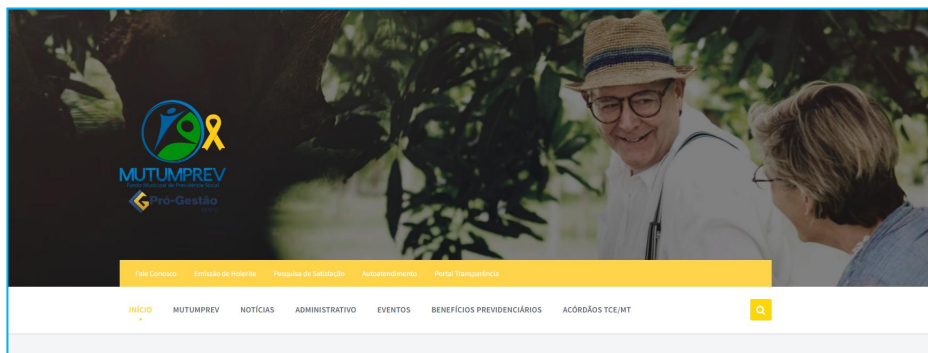

Desde sua implementação, mensalmente é realizado o acompanhamento de acessos por meio do Relatório Analítico do *Google Analytics* e observa-se que os acessos para acompanhamento, fiscalização ou somente conhecimento aumenta gradadamente.(Demonstrativo VIII)

5.7. Novas certificações CGRPPS - Visando aprimar os conhecimentos e manter os cumprimentos dos órgãos de regulamentação e fiscalização, no início de 2021, o Mutumprev promoveu curso na modalidade online para certificação de alguns membros dos Conselhos e Comitê.

A certificação é realizada pela APIMEC – Associação dos Analistas e Profissionais de Investimentos do Mercado de Capitais, ou seja, é a confederação das Apimecs e concentra suas atividades na certificação dos profissionais, representação política institucional frente ao governo e entidades representativas congêneres do mercado, no intercâmbio internacional com outras confederações de profissionais.(Demonstrativo IX)

5.8. Consignado Aposentados e Pensionistas - A partir de 2021, os aposentados e pensionistas do Mutumprev puderam contar com mais uma ferramenta financeira. O Fundo de Previdência realizou convenio com o Banco do Brasil para realização de empréstimos pessoal com desconto em folha de pagamento.

5.9. Eleições novos Conselheiros online - Em 2021 foi necessário realizar o procedimento de eleição para formação dos novos membros do Conselho Curador e Conselho Fiscal. O processo foi totalmente on-line, trazendo facilidade e respeitando as normas dos órgãos de saúde pública contra a contaminação do Covid-19.(Demonstrativo X)

5.10. Indicador de Situação Previdenciária – ISP - Durante o ano de 2021, fora emitido tradicional Relatório de situação previdenciária dos regimes próprios de previdência. O Mutumprev vêm

obtendo bons resultados desde 2017, ano em que iniciou a publicação do relatório. Mantendo a classificação A desde o ano 2019, o RPPS de Nova Mutum elevou mais um nível no quesito Perfil Atuarial, o qual passou de III para IV. O que representa boa cobertura e suficiência financeira para os planos de deficit atuarial.

	A	B	C	D	E	F	G	H	I	J	K	L	M	N	O	P
1	ENTE	UF	REGIÃO	GRUPO	SUBGRUPO	ÍNDICE DE REGULARIDADE	ÍNDICE ENVOIO DE INFORMAÇÕES	ÍNDICE DE GESTÃO	CLASSIFICAÇÃO EM GESTÃO E TRANSPARÊNCIA	ÍNDICE DE SUFICIÊNCIA FINANCEIRA	ÍNDICE ACUMULAÇÃO DE RECURSOS	CLASSIFICAÇÃO EM FINANÇAS E LIQUIDIT	ÍNDICE DE COBERTURA PREVIDENCIÁRIA	CLASSIFICAÇÃO EM ATUÁRIA	INDICADOR DE SITUAÇÃO PREVIDENCIÁRIA	PERFIL ATUARIAL
1.295	NOVA MUTUM - MT	MT	CO	MÉDIO PORTE	MEVORMATURID	A	A	B	A	A	A	A	A	A	A	IV

6. Financeiro

6.1. Despesas Administrativas - Durante o ano de 2021, o Mutumprev realizou as seguintes despesas administrativas e previdenciárias:

- proc. compra: data: descrição: solicitação data 00000001/2021 04/01/2021 despesa estimativa com Pasep requerente 00000001/2021 04/01/2021
- proc. compra: data: descrição: solicitação data 00000002/2021 04/01/2021 tarifa bancária caixa estimativa requerente 00000002/2021 04/01/2021
- proc. compra: data: descrição: solicitação data 00000003/2021 04/01/2021 tarifas bancárias banco do Brasil estimativa requerente 00000003/2021 04/01/2021
- proc. compra: data: descrição: solicitação data 00000004/2021 11/01/2021 adiantamento para serviços de encadernação, impressão e demais necessidades requerente 00000004/2021 11/01/2021 heliaticia barbosa da silva menezes
- proc. compra: data: descrição: solicitação data 00000005/2021 25/01/2021 adiantamento para serviços de encadernação, impressão e demais necessidades, aquisição de cabo de in formatica requerente 00000005/2021 25/01/2021 rosemeire silva 00000006/2021 25/01/2021 rosemeire silva
- proc. compra: data: descrição: solicitação data 00000006/2021 27/01/2021 curso preparatorio certificação cgrpps requerente 00000007/2021 26/01/2021
- proc. compra: data: descrição: solicitação data 00000007/2021 26/01/2021 aquisição de toner para atender a demanda do mutumprev requerente 00000008/2021 26/01/2021
- proc. compra: data: descrição: solicitação data 00000008/2021 01/02/2021 associação ao aneprem - associação nacional de entidades de previdencia dos estados e municipios requerente 00000009/2021 01/02/2021
- proc. compra: data: descrição: solicitação data 00000009/2021 08/02/2021 realização da prova para certificado ccgrpps - apimec pelos membros do conselho curador, conselho fi scal e cometê de investimentos requerente 00000010/2021 08/02/2021
- proc. compra: data: descrição: solicitação data 00000010/2021 10/02/2021 art (anotação de responsabilidade técnica crea-mt) - de monica gineli alves - fiscal da obra do mutu mprev requerente 00000011/2021 10/02/2021
- proc. compra: data: descrição: solicitação data 00000011/2021 17/02/2021 despesa estimativa com pasep requerente 00000012/2021 17/02/2021
- proc. compra: data: descrição: solicitação data 00000012/2021 19/02/2021 contratação de empresa com médico profissional para realização perícia médica aos segurados do mutum prev



para análise e emissão de laudo para fins de aposentadorias por invalidez requerente 00000013/2021 19/02/2021

- proc. compra: data: descrição: solicitação data 00000013/2021 19/02/2021 contratação de empresa com médico profissional para realização perícia médica aos segurados do mutum prev para análise e emissão de laudo para fins de aposentadorias por invalidez requerente 00000014/2021 19/02/2021
- proc. compra: data: descrição: solicitação data 00000014/2021 24/02/2021 adiantamento para serviços de encadernação, impressão e demais necessidades requerente 00000015/2021 24/02/2021 heliaticia barbosa da silva menezes
- proc. compra: data: descrição: solicitação data 00000015/2021 25/02/2021 adiantamento para realização da prova de cgrpps em sorriso nos dias 05,12,19,26 e 29/03/2021 - realização do exame cgrpps da anbima. requerente 00000016/2021 25/02/2021 rosemeire silva
- proc. compra: data: descrição: solicitação data 00000016/2021 01/03/2021 contratação de empresa para prestar serviços de hospedagem e manutenção de website institucional requerente 00000017/2021 01/03/2021
- proc. compra: data: descrição: solicitação data 00000017/2021 16/03/2021 adiantamento para manutenção da impressora requerente 00000018/2021 16/03/2021 rosemeire silva
- proc. compra: data: descrição: solicitação data 00000018/2021 29/04/2021 adiantamento para despesa com material de expediente e grafica requerente 00000019/2021 29/04/2021 rosemeire silva
- proc. compra: data: descrição: solicitação data 00000019/2021 20/05/2021 contratar empresa para prestar serviços de implantação de infraestrutura de rede estruturada lógica da sede do fundo municipal de previdência social -mutumprev requerente 00000020/2021 13/05/2021
- proc. compra: data: descrição: solicitação data 00000020/2021 20/05/2021 contratar empresa para prestar serviços de pré instalação e instalação de aparelhos de ar condiciona do da sede do fundo municipal de previdência social -mutumprev requerente 00000021/2021 13/05/2021
- proc. compra: data: descrição: solicitação data 00000021/2021 24/05/2021 contratação de profissional especializado para realização de projeto de designer de interiores requerente 00000022/2021 24/05/2021
- proc. compra: data: descrição: solicitação data 00000022/2021 22/06/2021 contrato de empresa com médico profissional para realizar serviços de perícia médica aos segurados d o mutumprev requerente 00000024/2021 22/06/2021
- proc. compra: data: descrição: solicitação data 00000023/2021 22/06/2021 contrato de empresa com médico profissional para realizar serviços de perícia médica aos segurados d o mutumprev requerente 00000025/2021 22/06/2021
- proc. compra: data: descrição: solicitação data 00000024/2021 05/07/2021 art (anotação de responsabilidade técnica crea-mt) - de guilherme luiz ewald requerente 00000026/2021 05/07/2021
- proc. compra: data: descrição: solicitação data 00000025/2021 20/07/2021 contratação de empresa para realização de pre e instalação de ar condicionado requerente 00000028/2021 20/07/2021
- proc. compra: data: descrição: solicitação data 00000026/2021 23/07/2021 adiantamento para despesa com encadernação e grafica requerente 00000029/2021 23/07/2021 heliaticia barbosa da silva menezes
- proc. compra: data: descrição: solicitação data 00000027/2021 28/07/2021 inss patronal referente ao contrato 06/2021 - daniela biazzi requerente 00000031/2021 28/07/2021



FUNDO MUNICIPAL DE PREVIDÊNCIA SOCIAL DOS SERVIDORES DE NOVA MUTUM

ESTADO DE MATO GROSSO

CNPJ: 23.482.454/0001-41

- proc. compra: data: descrição: solicitação data 00000028/2021 05/08/2021 art (anotação de responsabilidade técnica crea-mt) -referente a fiscalização da pre instalação e ins talação de ar condicionado de guilherme luiz ewald requerente 00000032/2021 05/08/2021
- proc. compra: data: descrição: solicitação data 00000029/2021 08/07/2021 aquisição de aparelhos de ar condicionado requerente 00000027/2021 06/07/2021
- proc. compra: data: descrição: solicitação data 00000030/2021 10/08/2021 contratar empresa para prestar serviços de assessoria e consultoria econômica na área de investment os para regime próprio de previdência social para o fundo municipal de previdência social dos servid requerente 00000033/2021 10/08/2021
- proc. compra: data: descrição: solicitação data 00000031/2021 24/08/2021 adiantamento para para atender despesas de pronto pagamento que não poder ser subordinadas ao proces so normal de aplicação do mutumprev requerente 00000034/2021 24/08/2021 rosemeire silva
- proc. compra: data: descrição: solicitação data 00000032/2021 26/08/2021 art (anotação de responsabilidade técnica crea-mt) guilherme luiz ewald - referente a fiscalização d e serviço de implantação de cabeamento de rede logica estruturada requerente 00000035/2021 26/08/2021
- proc. compra: data: descrição: solicitação data 00000033/2021 27/08/2021 realização da prova para certificado ccgrpps - apimec para o membro do cometê de investimentos vande rlei requerente 00000036/2021 27/08/2021
- proc. compra: data: descrição: solicitação data 00000034/2021 24/08/2021 aquisição de móveis planejados e cadeiras, para atender o fundo municipal de previdência social dos servidores de nova mutum - mutumprev. requerente 00000037/2021 20/08/2021
- proc. compra: data: descrição: solicitação data 00000035/2021 24/09/2021 serviços contínuos de vigilância eletrônica monitorada por 24 h ininterruptas da sede do fundo munic ipal de previdência social -mutumprev requerente 00000038/2021 22/09/2021
- proc. compra: data: descrição: solicitação data 00000036/2021 27/09/2021 tarifa bancária estimativa caixa requerente 00000039/2021 27/09/2021
- proc. compra: data: descrição: solicitação data 00000037/2021 07/10/2021 inscrição para participação do 8º encontro de gestores de rpps do estado de mt que ocorrerá nos dias 26 e 27 de outubro de 2021. irá participar a servidora rosemeire silva e o membro do comite de inve requerente 00000040/2021 05/10/2021
- proc. compra: data: descrição: solicitação data 00000038/2021 28/07/2021 contratar empresa para prestar serviços de implantação de infraestrutura de rede estruturada lógica da sede do fundo municipal de previdência social -mutumprev requerente 00000030/2021 27/07/2021
- proc. compra: data: descrição: solicitação data 00000039/2021 26/08/2021 aquisição de cabeamento de rede cftv para instalação no mutumprev requerente 00000041/2021 26/08/2021
- proc. compra: data: descrição: solicitação data 00000040/2021 08/10/2021 energia eletrica mutumprev 09/2021 requerente 00000042/2021 08/10/2021
- proc. compra: data: descrição: solicitação data 00000041/2021 13/10/2021 adiantamento para para atender despesas de pronto pagamento que não poder ser subordinadas ao proces so normal de aplicação do mutumprev requerente 00000043/2021 13/10/2021 rosemeire silva
- proc. compra: data: descrição: solicitação data 00000042/2021 14/10/2021 adiantamento para para atender despesas de pronto pagamento que não poder ser subordinadas ao proces so normal de aplicação do mutumprev requerente 00000044/2021 14/10/2021 rosemeire silva
- proc. compra: data: descrição: solicitação data 00000043/2021 21/10/2021 aquisição e instalação de persianas para a sede do fundo municipal de previdência social -mutumprev requerente 00000045/2021 20/10/2021



- proc. compra: data: descrição: solicitação data 00000044/2021 22/10/2021 aquisição e instalação de purificador de água para sede do mutumprev requerente 00000046/2021 22/10/2021
- proc. compra: data: descrição: solicitação data 00000045/2021 22/10/2021 renovação cgrpps requerente 00000047/2021 22/10/2021
- proc. compra: data: descrição: solicitação data 00000046/2021 22/10/2021 adiantamento para o membro do comite de investimento vanderlei sgotte giraldi e a servidora rosemeir e silva participarem do 8º encontro de gestores de rpps que ocorre nos dias 26/10/2021 a 27/10/2021 requerente 00000048/2021 22/10/2021 vanderlei sgotte giraldi
- proc. compra: data: descrição: solicitação data 00000047/2021 26/10/2021 publicação no dia 15/11/2021 do aviso de licitação pregão presencial nº 002/2021 no jornal diario do estado - sinop - 6cm requerente 00000049/2021 26/10/2021
- proc. compra: data: descrição: solicitação data 00000048/2021 29/10/2021 aquisição de eletrodomésticos para sede do mutumprev requerente 00000050/2021 28/10/2021
- proc. compra: data: descrição: solicitação data 00000050/2021 08/11/2021 publicação no jornal diario do estado - sinop - nos dias: presencial nº 002/2021, 8cm; requerente 00000052/2021 08/11/2021
- proc. compra: data: descrição: solicitação data 00000051/2021 08/11/2021 energia elétrica mutumprev 11/2021 requerente 00000053/2021 08/11/2021
- proc. compra: data: descrição: solicitação data 00000052/2021 08/11/2021 aquisição de cadeiras para sede do mutumprev requerente 00000051/2021 08/11/2021
- proc. compra: data: descrição: solicitação data 00000053/2021 19/11/2021 adiantamento para para atender despesas de pronto pagamento que não poder ser subordinadas ao proces so normal de aplicação do mutumprev requerente 00000054/2021 19/11/2021 rosemeire silva
- proc. compra: data: descrição: solicitação data 00000054/2021 03/12/2021 compra de glp botijão 13 kg, botijão vazio e regulador de pressão com mangueira requerente 00000055/2021 03/12/2021
- proc. compra: data: descrição: solicitação data 00000055/2021 06/12/2021 serviço de manutenção e instalações requerente 00000056/2021 06/12/2021
- proc. compra: data: descrição: solicitação data 00000056/2021 08/12/2021 bancada de marmore requerente 00000057/2021 08/12/2021
- proc. compra: data: descrição: solicitação data 00000057/2021 13/12/2021 energia elétrica mutumprev 12/2021 requerente 00000058/2021 13/12/2021
- proc. compra: data: descrição: solicitação data 00000058/2021 29/12/2021 adesão a ata de registro de preço 411/2021 do pregão 146/2021 da prefeitura municipal de nova mutum para contratação de empresa especializada na administração e fornecimento de vale alimentação requerente 00000059/2021 29/12/2021

6.2. Contratos - Durante o ano, conforme já mencionado, o Mutumprev realizou diversos contratos com empresas especializadas em áreas diferentes:

- 00000001/2021 compra direta r c prestação de serviços médicos 2.800,00 24/02/2021 30/03/2021 prestação de serviço concluído objeto contratação de empresa com médico profissional para realização perícia médica aos segurados do mutumprev para análise e emissão de laudo para fins de aposentadorias por invalidez
- 00000002/2021 compra direta martucci e silva ltda 2.800,00 24/02/2021 30/03/2021 prestação de serviço concluído objeto contratação de empresa com médico profissional para realização



perícia médica aos segurados do mutumprev para análise e emissão de laudo para fins de aposentadorias por invalidez

- 00000003/2021 compra direta thiago almeida araujo 03590904194 2.400,00 10/03/2021 09/03/2022 prestação de serviço em execução objeto contratação de empresa para prestar serviços de hospedagem e manutenção de website institucional
- 00000004/2021 dispensa de licitação ana caroline gindri 16.500,00 21/05/2021 20/06/2021 prestação de serviço cancelado objeto contratar empresa para prestar serviços de implantação de infraestrutura de rede estruturada lógica da sede do fundo municipal de previdência social -mutumprev 00000005/2021 dispensa de licitação nilton basilio da silva 31770193120 16.820,00 21/05/2021 20/06/2021 prestação de serviço cancelado objeto contratar empresa para prestar serviços de pré instalação e instalação de aparelhos de ar condicionado da sede do fundo municipal de previdência social -mutumprev
- 00000006/2021 compra direta daniela biazzi 1.100,00 28/05/2021 27/06/2021 prestação de serviço concluído objeto contratação de profissional especializado para realização de projeto de designer de interiores
- 00000007/2021 compra direta r c prestação de serviços médicos 2.400,00 29/06/2021 08/08/2021 prestação de serviço concluído objeto contrato de empresa com médico profissional para realizar serviços de perícia médica aos segurados do mutumprev
- 00000008/2021 compra direta pro med clínica medica ltda 2.400,00 29/06/2021 08/08/2021 prestação de serviço concluído objeto contrato de empresa com médico profissional para realizar serviços de perícia médica aos segurados do mutumprev
- 00000009/2021 dispensa de licitação nilton basilio da silva 31770193120 12.880,01 28/07/2021 25/11/2021 obra concluído objeto contratação de empresa para realização de pré e instalação de ar condicionado
- 00000010/2021 compra direta mais valia consultoria ltda 12.137,76 01/09/2021 31/08/2022 prestação de serviço em execução objeto contratar empresa para prestar serviços de assessoria e consultoria econômica na área de investimentos para regime próprio de previdência social para o fundo municipal de previdência social dos servidores de nova mutum mt - mutumprev
- 00000011/2021 pregão nvf comercio e serviços de climatização eireli 25.148,78 08/09/2021 31/08/2022 compra em execução objeto aquisição de aparelhos de ar condicionado
- 00000012/2021 dispensa de licitação inviolável nova mutum ltda 10.006,28 01/10/2021 30/09/2022 prestação de serviço em execução objeto serviços contínuos de vigilância eletrônica monitorada por 24 h ininterruptas da sede do fundo municipal de previdência social -mutumprev
- 00000013/2021 pregão pantanal moveis industria e comercio ltda 140.000,00 05/10/2021 05/10/2022 compra em execução objeto aquisição de móveis planejados, para atender o fundo municipal de previdência social dos servidores de nova mutum - mutumprev.
- 00000014/2021 dispensa de licitação thiago michell lang victor 8.822,03 08/10/2021 07/12/2021 prestação de serviço concluído objeto contratar empresa para prestar serviços de implantação de infraestrutura de rede estruturada lógica da sede do fundo municipal de previdência social mutumprev 00000015/2021 dispensa de licitação thiago michell lang victor 7.677,97 08/10/2021 07/12/2021 compra concluído objeto aquisição de cabeamento de rede cftv para instalação no mutumprev
- 00000016/2021 dispensa de licitação vidronorte com. de vidros, alumínio e ferragens l 12.128,00 29/10/2021 29/12/2021 prestação de serviço concluído objeto aquisição e instalação de persianas para a sede do fundo municipal de previdência social -mutumprev



- 00000017/2021 dispensa de licitação gazine industria e comercio de moveis e eletrodome 9.296,00 03/11/2021 03/12/2021 compra concluído objeto aquisição de eletrodomésticos para sede do mutumprev
- 00000018/2021 adesão à arp sublyme distribuidora de moveis eireli 48.676,00 18/11/2021 18/12/2022 compra em execução objeto aquisição de cadeiras para sede do mutumprev

6.3. Aditivos realizados em 2021

- 00000004/2018 00000000003/20 63.466,67 68.111,10 16/01/2018 15/01/2021 15/01/2022 acréscimo valor e prazo coplan - consultoria e planejamento eireli - epp objeto: contratação de empresa para locação de licenças para uso de software 100% integradom aplicado a gestao publica, bom como a conversao de dados existentes, implantação e suporte técnico.
- 00000008/2018 00000000003/20 79.200,00 79.200,00 07/06/2018 08/06/2021 06/06/2022 acréscimo valor e prazo p.h. da c. ferreira - assessoria publica - me objeto: serviços de assessoria nas áreas previdenciárias, na concessão de benefícios, assessoria jurídica, reavaliação atuarial e locação do sistema previdenciário
- 00000012/2018 00000000003/20 52.800,00 61.641,35 03/12/2018 03/12/2021 02/12/2022 acréscimo valor e prazo nivaldo almeida queiroz me objeto: contratação de serviços de assessoria contábil na área previdenciária- rpps 00000002/2020 00000000001/20 11.448,00 5.057,40 01/04/2020 01/04/2021 30/08/2021 acréscimo valor e prazo mais valia consultoria ltda objeto: contratar empresa para prestar serviços de assessoria econômica na área de investimentos para regime próprio de previdência social pelo período de 12 (doze) meses para o fundo municipal de previdência social -mutumprev pelo período de 12(doze) meses, que
- 00000003/2020 00000000002/20 819.411,66 0,00 30/09/2020 07/07/2021 07/10/2021 prazo engemaki engenharia e construcoes eireli objeto: construção sede do mutumprev
- 00000003/2020 00000000003/20 819.411,66 69.177,45 30/09/2020 30/08/2021 / / supressão valor engemaki engenharia e construcoes eireli objeto: construção sede do mutumprev

6.4. Receitas em 2021

Os repasses previdenciários sempre foram debitados de forma regular. Não necessitando de guias cobrando juros por atrasos ou notificações direcionados aos Entes.

Durante o ano de 2021 as receitas foram as seguintes, entre segurados, patronais e compensações previdenciárias:

RECEITA 2021		
RECEITA 2021	R\$ 17.122.335,39	100%
Contribuição	R\$ 17.122.335,39	100%
Servidor	R\$ 7.735.532,63	45,17%
Patronal	R\$ 7.729.722,36	45,17%
Amortização do déficit Atuarial	R\$ 1.657.080,40	9,66%
DESPESA REALIZADA	R\$ 3.636.117,34	21,24%
SUPERÁVIT FINANCEIRO	R\$ 13.486.218,05	78,76%

6.5. Despesas em 2021

O Mutumprev manteve a política de economia e preservação de gastos durante o ano de 2021. Ainda que tenha tido um percentual de uso de 2,00%, o Fundo de Previdência conseguiu realizar o uso de apenas 1,15% para gastos administrativos. Vejamos a seguir:

DESPESA ADMINISTRATIVA 2021		
Valor permitido com despesa administrativas em 2021	R\$ 1.421.618,34	2,00%
Valor gasto com despesa administrativas em 2021	R\$ 815.162,26	1,15%
Sobra do valor permitido com despesa administrativas em 2021	R\$ 606.456,08	0,85%

7. Investimentos

Durante o ano de 2021, o Mutumprev realizou e manteve um acompanhamento de perto em relação aos seus investimentos.

Tivemos um ano bastante atípico e vulnerável. Com tantas mudanças e adaptações o mercado financeiro não obteve grandes resultados e com isso a meta atuarial não foi atingida. “A rentabilidade nominal acumulada do ano de 2021 foi (-0,28%) frente a uma meta atuarial de 16,06%, ainda refletindo os impactos e desdobramentos decorrentes da Pandemia do COVID 19 que é, o que a teoria e literatura denominam de “Risco Sistemático ou Conjuntural””.

O saldo das aplicações financeiras apresentado em 31/12/2021 foram de R\$ 75.070.173,48 apresentando assim um crescimento 22,29% em relação ao ano anterior, em 31/12/2020 (R\$ 61.383.684,90), cujos investimentos foram devidamente aplicados no mercado financeiro em Fundos de Investimentos específicos para o RPPS e que atendessem as disposições legais vigentes na resolução CMN nº 3.992/2010 atualizada. A rentabilidade do ano de 2021 apresentou um saldo negativo de R\$ - 227.182,91. Devido aos impactos da pandemia do Covid 19, houve uma grande oscilação no decorrer do ano, encerrando o ano com a rentabilidade negativa.

Fechando o ano com saldo em conta corrente de R\$ 194.021,49 e possuindo 25 fundos de investimentos nas instituições Cooperativa Sicredi, Banco do Brasil, Caixa Econômica Federa e, Banco Santander.

DESPESAS
28-6-CAIXA ECONOMICA FEDERAL - CC 28-6 AG 3647
50590-0-SICREDI - CC 50590-0
50590-2-BANCO DO BRASIL C/C 50590-2
0000-0-CAIXA FI BRASIL IMA-IMA TRF
00000-0-SICREDI - FIC INSTITUCIONAL RF IMA - R
00000-0-SICREDI - FIC INSTITUCIONAL RF INFRA L P
28-6-CAIXA FI BRASIL IMA GERAL TR RF LP
0000000-6-CAIXA FI BRASIL IMA-D TR RF LP
00000-0-CAIXA FI BRASIL IMA-RE TR RF LP
0000000-8-CAIXA FI BRASIL INF-MRF LP
00000-0-SICREDI - FIC INSTITUCIONAL RF INF - MLP
00000000000-0-CAIXA BRASIL PER. DE LONGO PRAZO
50590-0-SICREDI REC RF PREVIDENCIARIA
BANCO DO BRASIL - COMPENSAÇÃO PREVIDENCIARIA
RF PREVIDENCIARIO RF IMA-RE L P FIC
CAIXA FI EM ACCES BRASIL INVERSA
RF PREVIDENCIARIO RF IMA-RE TRF
RF PREVIDENCIARIO RF REFINANCIADO DE LP PERFIL FIC
CAIXA FI ACCES BRASIL REC - SO
RF PREVIDENCIARIO RENDA FIXA IMA GERAL C/C TRF
BANCO SANTANDER C/C 0000-0
RF ACCES BRASIL FIC NIVEL 2
SAPTA CONTRIBU AMERICANO FUNDO DE INVESTIMENTO EM
DIAS DO MERCADO DE INVESTIMENTOS EM COEF DE MERCADO
CAIXA FI ACCES INSTITUCIONAL BOB NIVEL 1
RF PREVIDENCIARIO RF IMA-RE TRF
RF PREVIDENCIARIO RF IMA-RE F
RF PREVIDENCIARIO RF ALICADO ATIVA RETORNO TOTAL F
RF ACCES ALCOSADO VIA PARTE DEIMA

8. Evolução Atuarial*

Anualmente é realizado o estudo atuarial e emitido o relatório de avaliação atuarial com ano base anterior ao ano corrente. Realizado por profissional especializado e após obtenção de informações de base cadastral no Mutumprev. Desta forma deu-se o seguinte resultado:

“A massa de segurados nesse Instituto é de um total de 1.458 servidores vinculados ao Plano Previdenciário, sendo 1.375 ativos, 63 aposentados e 20 pensionistas, refletindo uma razão de aproximadamente 16,57 ativos para cada servidor inativo. A situação financeira constatada no RPSS, em função das informações apresentadas na data base da avaliação atuarial, o Plano Previdenciário monta um ativo líquido de R\$ 98.600.558,51. Foi verificado que entre os anos de 2020 e 2021, houve um crescimento das despesas com a folha de salarial de 15,08%. Dos principais resultados da avaliação, a Provisão Matemática Total foi no valor de R\$ 243.103.779,01 da qual R\$ 39.990.166,12 são relativos à Provisão Matemática dos Benefícios Concedidos (PMBC), R\$ 203.113.612,89 se refere a Provisão Matemática dos Benefícios a Conceder (PMBaC), R\$ 29.877.100,14 se refere a valor da Compensação Financeira a receber e R\$ 1.353.414,88 da Compensação Financeira a pagar. Com essas estimativas o resultado atuarial culmina em um déficit no valor de R\$ 115.979.535,23. Tendo em vista o aumento do déficit atuarial, será necessário ajustar o Plano de Amortização vigente. A alíquota de custo normal definida nesta Avaliação é de 15,13%, a cargo do ente federativo, já incluso 3,00% para a despesa administrativa, e 14,00% para todos os servidores ativos, aposentados e pensionistas. Das receitas e despesas projetadas foram estimadas: receitas 2022 – R\$ 25.215.296,94 e despesas 2022 – R\$ 3.348.990,59. Sendo assim, teremos um resultado previdenciário positivo de R\$ 21.866.306,35. O MUTUMPREV

– Fundo Municipal de Previdência Social de Nova Mutum deverá observar, o dimensionamento dos compromissos do plano de benefícios e no estabelecimento do plano de custeio, instituídos conforme Lei nº 9.717, de 27 de novembro de 1998, os parâmetros técnicos atuariais previstos nas legislações vigentes, para assegurar a transparência, solvência, liquidez e a observância do equilíbrio financeiro e atuarial previsto no art. 40 da Constituição Federal, no art. 69 da Lei Complementar nº 101, de quatro de maio de 2000, e no art. 1º da Lei nº 9.717, de 1998. Os parâmetros utilizados nesta Avaliação Atuarial incluem os regimes financeiros aplicáveis por tipo de benefício, as hipóteses, premissas, metodologias e critérios atuariais, os requisitos para definição da qualidade da base cadastral, a apuração dos custos e do resultado atuarial e a definição e revisão dos planos de custeio e de equacionamento de déficit atuarial. O ente federativo deverá garantir diretamente a totalidade dos riscos cobertos no plano de benefícios, preservando o equilíbrio financeiro e atuarial do RPPS, sendo responsável, nos termos da Lei nº 9.717, de 1998, pela cobertura de eventuais insuficiências financeiras do respectivo regime próprio, decorrentes do pagamento de benefícios previdenciários”.

8.1. Análise do Comparativo das últimas avaliações atuarias

“Como pode ser observado no quadro a seguir, em consonância com a Portaria nº 464, de 19 de novembro de 2018, apresentamos a comparação das 3 últimas avaliações atuariais do Regime Próprio, que demonstra uma variação dos resultados apurados nesta avaliação em relação às anteriores. Conforme consta na tabela a seguir, não tivemos uma movimentação significativa na estatística da base cadastral. Tendo em vista que o número dos

aposentados, pensionistas e dos servidores ativos apresentou uma constância em relação ao ano anterior. Quando analisamos as oscilações do resultado atuarial, percebemos que a redução da taxa de juros está impactando o aumento no déficit atuarial.”
(Demonstrativo XI)

8.2. Parecer Atuarial

Segundo análise realizada pelo profissional atuarial deu-se o seguinte parecer. Vejamos;

“ A Avaliação Atuarial do Plano de Benefício, relativa ao exercício de 2022, foi realizada com base em dados dos Participantes Ativos, Inativos, respectivos dependentes e Pensionistas, posicionada em 31/12/2021. Tais informações nos foram repassadas pelo Regime aos representantes desta empresa, sendo sua veracidade de exclusiva responsabilidade do Instituto. Não obstante, aplicamos testes visando a simples detecção de casos incomuns, os quais indicaram serem suficientes para a realização dos estudos atuariais. Sendo assim, consideramos que a base de dados foi suficiente para apuração dos resultados. Entretanto, foi necessário utilizar de premissas para apurar o grupo familiar e o tempo de RGPS. Estas informações são suficientes para impactar as provisões matemáticas. Todavia, consideramos que neste caso o impacto foi pequeno, visto que tentamos manter os mesmos critérios da avaliação atuarial do exercício anterior. A meta atuarial estabelecida na Política de Investimentos para o ano de 2021 é composta pelo índice de inflação IPCA conjugada com a taxa de juros. Sendo assim a meta atuarial para o ano de 2021, estabelecida na Política de Investimentos foi de 16,06%, a rentabilidade anual auferida pelo plano de benefícios foi de -0,28%. O IPCA acumulado no período de janeiro a dezembro foi de 10,06%. Desta forma a meta estabelecida na política de investimentos para as aplicações dos recursos do RPPS deve seguir os critérios definidos na Portaria

Nº 17, de 20 de maio de 2019. Para determinação dos resultados da Avaliação Atuarial do exercício de 2022 foram considerados os regimes, métodos e hipóteses atuariais descritos nesta Nota Técnica Atuarial, em observância às determinações da Portaria nº 464, de 19 de novembro de 2018 e da Portaria nº 563, de 26 de dezembro de 2014. Verificamos ainda a necessidade de manutenção dos processos da compensação previdenciária, uma vez que o recurso é imprescindível para o equilíbrio financeiro e atuarial do Regime. Em relação aos regimes financeiros foi utilizado o Regime de Capitais de Cobertura para obtenção das taxas de custeio do benefício de invalidez, morte de futuros inválidos e pensão por morte de ativos. Devido às características técnicas do Regime de Capitais de Cobertura um menor passivo atuarial é apresentado, porém tem que ser dado um acompanhamento especial ao custeio de benefícios considerado por este Regime, pois ele é sensível a alterações da massa e das tábuas de mortalidade e entrada em invalidez. Para as aposentadorias normais e pensão por morte de aposentado foi utilizado o Regime de Capitalização, Método Crédito Unitário Projetado (PUC). As informações contábeis (Ativo Total, Exigíveis Operacional e Contingencial), foi utilizado para a determinação do Resultado financeiro-atuarial do Plano, foram extraídas do layout de 31/12/2021 e do DAIR de dezembro, sendo ele produzido pelo Instituto. A contribuição normal do plano calculada foi de uma alíquota de 12,13% para contribuição do Ente sobre a folha de ativos. A taxa de administração a ser adota será de 3,00% sobre a folha de ativos, aposentados e pensionistas. No tocante a contribuição normal do plano é de 15,13%. Recomendamos que o RPPS atualize a Lei Municipal para que seja cumprindo o que está sendo disposto no 15º da Portaria nº 402, de 10 de dezembro de 2008 e Portaria SEPRT/ME nº 19.451,



*de 18 de agosto de 2020. O Ativo Líquido apresentado em 31/12/2021 por este instituto, possui um montante no valor de R\$ 98.600.558,51. As Provisões (Reservas) Matemáticas de Benefícios Concedidos – RMBC, fixadas, com base nas informações individuais dos servidores aposentados e Pensionistas, são determinadas atuarialmente pelo valor presente dos benefícios futuros. Assim, as RMBC perfaziam na data de 31/12/2021 o montante de R\$ 37.181.363,58 e enquanto as Provisões (Reservas) Matemáticas de Benefícios a Conceder – RMBaC foram avaliadas em R\$ 177.398.730,16. Sendo assim o resultado atuarial culmina em um déficit no valor de R\$ 115.979.535,23. A partir desses Resultados, são indicadas nesta Avaliação Atuarial que sejam tomadas as imediatas providências indicadas para equilibrar o Plano de Custeio”.**

* 8. Evolução Atuarial Texto retirado do Relatório Atuarial realizado pelo profissional Thiago Matheus da Costa -MIBA 2.178 - SP.-SP 01/07/2022.



9. Conclusão

O Fundo de Previdência de Nova Mutum passou por mais um ano bem preocupante e vulnerável, mas sempre atento as alterações e adaptações.

Um ano de reflexos da pandemia em que o mundo precisou se adaptar em suas mudanças contínuas que apresentavam dificuldades financeiras e discussões políticas e da saúde mundial. Altas quedas e recuperações lentas. O ano das rendas variáveis e notas do exterior. Mantivemos os cuidados e aprendizados por meio de *lives* e cursos a distância.

Conseguimos manter o equilíbrio e continuar a executar os objetivos e responsabilidades, embora não tenha atingido sua meta atuarial.

10. Demonstrativos

Demonstrativo I - Organograma Mutumprev

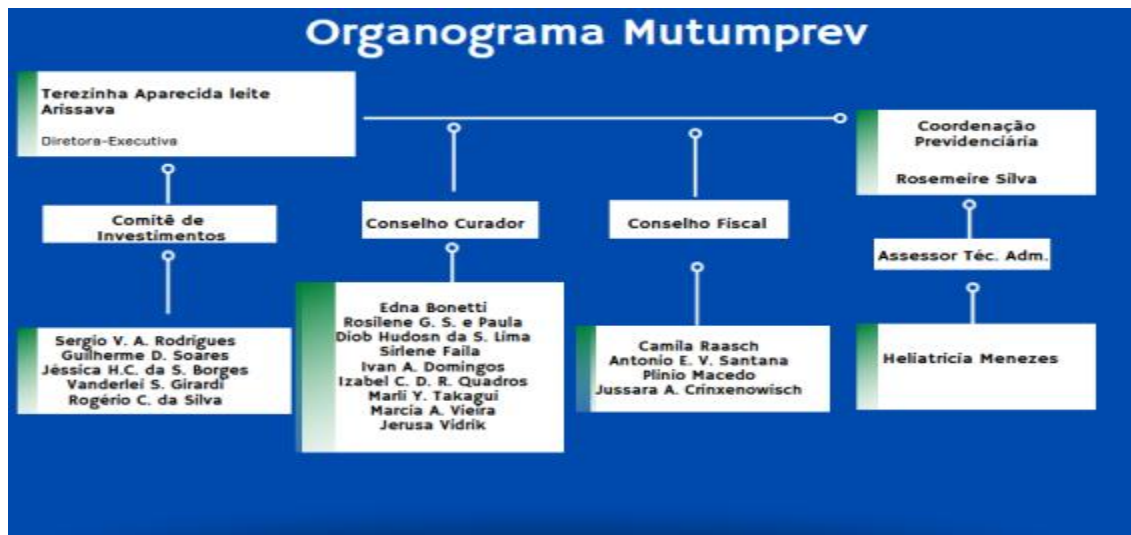

Demonstrativo II - certificado CGRPPS Presidente Conselho Curador



Demonstrativo III - certificado CGRPPS Presidente Conselho Fiscal



Demonstrativo IV - certificado CGRPPS Presidente Comitê de Investimentos



Demonstrativo V - Parecer Controle Interno

Prefeitura Municipal de Nova Mutum
Unidade Central de Controle Interno

apresentadas que o fundo está adequado as Normas Contábeis Aplicadas ao Setor Público.

6 – CONCLUSÕES

Conforme pode ser observado, os referidos demonstrativos contábeis foram elaborados de acordo com a Lei Federal n. 4.320/64, e demais documentos estão em conformidade com as normas do Tribunal de Contas do Estado – TCE, representando adequadamente, em seus aspectos relevantes, a posição orçamentária, financeira e patrimonial do Órgão de acordo com os princípios fundamentais de contabilidade.

De outra parte, no que se refere à legalidade dos atos de gestão orçamentária, financeira e patrimonial, salvo melhor juízo, foi ele observado. Quanto à eficácia e eficiência da gestão, os resultados obtidos foram aqueles previstos na lei orçamentária.

Ante o exposto, verificado o atendimento aos preceitos legais que regem a matéria, o parecer da Unidade Central de Controle Interno é favorável à aprovação das contas de gestão relativas ao exercício de 2020 de responsabilidade dos Administradores do Fundo Municipal de Previdência Social - MUTUMPREV.

É o parecer da Unidade de Central de Controle Interno da Prefeitura Municipal de Nova Mutum/MT.

Nova Mutum – MT, 02 de Fevereiro de 2021.

JONHEIR ZINZETTI
Supervisor de Controle Interno
Exercício de 2020

ROBERTO BENTO HILARIO
Supervisor de Controle Interno
Exercício de 2021

Unidade Central de Controle Interno
Av. Brasil, 1066 - Nova Mutum - MT - CEP: 78450-000
Fone: (65) 3308-5400/99248-3525 Ramal 5468

Demonstrativo VI - Carteira de Aposentado

<p style="text-align: center;">APOSENTADO</p> <p style="text-align: center;">MUTUMPREV FUNDO MUNICIPAL DE PREVIDÊNCIA SOCIAL DOS SERVIDORES DE NOVA MUTUM</p> <div style="display: flex; justify-content: space-between;">   </div> <table style="width: 100%; border-collapse: collapse;"> <tr> <td style="width: 60%;">Benefício APOS. POR IDADE</td> <td style="width: 40%;">Nº Benefício 2021.7.02.0071</td> </tr> <tr> <td colspan="2">Nome AGNES DENICE FROEMMING SCHIRMER</td> </tr> <tr> <td colspan="2">Assinatura</td> </tr> </table> <p style="text-align: center;">VALIDO EM TODO TERRITÓRIO NACIONAL</p>	Benefício APOS. POR IDADE	Nº Benefício 2021.7.02.0071	Nome AGNES DENICE FROEMMING SCHIRMER		Assinatura		<p style="text-align: center;">APOSENTADO</p> <table style="width: 100%; border-collapse: collapse;"> <tr> <td colspan="2">Filiação ADALBERTO FROEMMING DORIS IVONE RISTOFF FROEMMING</td> </tr> <tr> <td>CPF 336.199.800-04</td> <td>Data Nasc. 06/12/1960</td> </tr> <tr> <td>RG 5029678843 SSP/MT</td> <td>Naturalidade HORIZONTINA</td> </tr> </table> <p style="text-align: center;">TEREZINHA APARECIDA LEITE ARISSAVA DIRETOR(A) EXECUTIV(A)</p> <p style="text-align: center;">VALIDO EM TODO TERRITÓRIO NACIONAL</p>	Filiação ADALBERTO FROEMMING DORIS IVONE RISTOFF FROEMMING		CPF 336.199.800-04	Data Nasc. 06/12/1960	RG 5029678843 SSP/MT	Naturalidade HORIZONTINA
Benefício APOS. POR IDADE	Nº Benefício 2021.7.02.0071												
Nome AGNES DENICE FROEMMING SCHIRMER													
Assinatura													
Filiação ADALBERTO FROEMMING DORIS IVONE RISTOFF FROEMMING													
CPF 336.199.800-04	Data Nasc. 06/12/1960												
RG 5029678843 SSP/MT	Naturalidade HORIZONTINA												

Demonstrativo VII - Certificado Pró-gestão

CERTIFICADO

O Instituto de Certificação Qualidade Brasil
certifica que a entidade:

FUNDO MUNICIPAL DE PREVIDÊNCIA SOCIAL DOS SERVIDORES DE NOVA MUTUM - MT.

Endereço: Avenida Mutum, 1290, Centro,
Nova Mutum - MT, CEP: 78450-000.

Vinculada ao Ento. Federativo:
Prefeitura Municipal de Nova Mutum - MT

Implementou os requisitos do

PRÓ-GESTÃO RPPS

"Programa de Certificação Institucional e Modernização da Gestão dos Regimes Próprios de Previdência Social dos União, dos Estados, dos Distrito Federal e dos Municípios", instituído pela Portaria MPS nº 1852915, obtendo a certificação institucional no

Nível I

por meio de auditoria realizada pelo Instituto de Certificação Qualidade Brasil - ICQ Brasil, tendo atendido ao estabelecido no Manual de Pró-Gestão RPPS, aprovado pela Portaria SPREV nº 320518.

Validade do Certificado: 15/12/2022
Certificado nº - CPQ: 0262263





Assinado eletronicamente pelo(a) Diretor(a) de Gestão,
Gestão, 26 de Janeiro de 2021,
em conformidade com a Portaria MPS nº 1852915, de 15/12/2015.

Demonstrativo VIII - Gráfico de acesso



Demonstrativo IX - certificados 2021



Demonstrativo X - Novos membros eleitos

Conselho Fiscal
Formação dos novos membros

Antonio Etinaldo Santana
61 votos

Carine Ledur
34 votos

Bruna Tommasini
37 votos

Wesley Marques Santana
22 votos

Leandro Amaral Barrios
84 votos
(remanejamento para o Conselho Fiscal)

Conselho Curador
Formação dos novos membros

Rosilene Provenzi Herliem
44 votos

Rosângela Daia Riva
27 votos

Jersusa Vidrik
24 votos

Edna Benetti
17 votos

Denilde Tommasini
15 votos

Merli Takagui
13 votos

Isabel Quadros
8 votos

Vera Lucia
4 votos

* Para condicionar a formação do Conselho, conforme legislação, serão indicados para representação dos grupos excluídos 2 suplentes.

Demonstrativo XI - Comparativo Evolução Atuarial

Descrição	2022	2021	2020
BASE NORMATIVA			
PLANO DE CUSTEIO VIGENTE			
Contribuição Normal - Ente Federativo	14,00%	14,00%	11,00%
BASE CADASTRAL			
ESTATÍSTICA DA POPULAÇÃO COBERTA			
Quantidade de Segurados Ativos	1.458	1.432	1.468
Quantidade de Aposentados	1.375	1.377	1.434
Quantidade de Pensionistas	62	41	26
Média de Base de Cálculo dos Segurados Ativos	3.336,86	2.836,97	2.852,94
Média de Base de Cálculo dos Aposentados	3.171,99	3.373,06	3.230,79
Média de Base de Cálculo dos Pensionistas	2.333,81	2.628,41	3.089,41
Idade Média dos Segurados Ativos	42	42	41
Idade Média dos Aposentados	59	59	60
Idade Média dos Pensionistas	23	24	23
Idade Média Projetada para Aposentadoria	63	57	57
BASE TÉCNICA			
REGIMES E MÉTODOS DE FINANCIAMENTO			
Método de Financiamento Adotado	PUC	PUC	PUC
RESULTADOS			
VALORES DOS COMPROMISSOS			
Ativos - Compromissos dos Compromissos do Plano de Benefícios	88.600.538,51	86.824.490,28	49.770.904,41
Valor Atual dos Benefícios Futuros - Benefícios Concedidos	40.125.760,52	26.763.211,65	16.387.456,26
Valor Atual das Contribuições Futuras - Benefícios Concedidos	135.584,40	131.447,35	105.770,03
Reserva Matemática dos Benefícios Concedidos	39.990.166,12	26.631.764,30	16.181.666,23
Valor Atual dos Benefícios Futuros - Benefícios a Conceder	386.689.965,83	376.031.246,09	335.299.889,88
Valor Atual das Contribuições Futuras - Benefícios a Conceder	183.576.352,94	200.141.943,24	225.460.802,24
Reserva Matemática dos Benefícios a Conceder	203.113.612,89	175.889.802,85	109.839.088,63
Valor Atual da Compensação Financeira a Receber	29.877.100,14	32.223.556,62	31.642.859,34
Valor Atual da Compensação Financeira a Pagar	1.353.414,88	1.504.124,98	0,00
Resultado Atuarial	115.979.635,23	84.977.645,23	50.607.391,89
CUSTO NORMATIVO			
CUSTO ANUAL PREVISTO (% SOBRE BASE DE CONTRIBUIÇÃO)			
Benefícios em Regime de Capitalização (%)	21,66%	23,34%	21,43%
Benefícios em Regime de Repartição de Capital de Cobertura (%)	4,47%	3,66%	3,57%
Benefícios em Regime de Repartição de Simples (%)	0,00%	0,00%	0,00%
ALÍQUOTAS DE CUSTEIO NORMATIVO DEPENDIDAS			
Ente Federativo - Contribuição Normal	12,13%	12,00%	12,00%
Taxa de Administração	3,00%	2,00%	2,00%